



UNIONE EUROPEA



REPUBBLICA ITALIANA

ASSESSORADU DE SU TURISMU, ARTESANIA E CUMMÈRTZIU
ASSESSORATO DEL TURISMO, ARTIGIANATO E COMMERCIO



REGIONE AUTÒNOMA DE SARDIGNA
REGIONE AUTONOMA DELLA SARDEGNA

SIRED

Movimento turistico Sardegna per provincia 2017 su 2016

Fonte SIRED
(Estrazione del 17 Maggio 2018)

SARDEGNATurismo

<http://osservatorio.sardegnaturismo.it>

Note metodologiche

I dati sul movimento turistico riportati in questo file sono raccolti dal SIREN - Sistema Informativo di Raccolta ed Elaborazione Dati, un sistema federato web gestito dalla Regione Autonoma della Sardegna.

La raccolta dei dati su arrivi e presenze avviene nell'ambito della rilevazione *Movimento dei clienti negli esercizi ricettivi*, che costituisce un'indagine Istat. L'unità di rilevazione è costituita dagli esercizi ricettivi ripartiti fra strutture alberghiere ed extra-alberghiere. L'indagine è censuaria ed ha periodicità mensile.

Come precisato nell'allegato 1 della [Circolare ISTAT](#), la definizione della macro-tipologia per gli esercizi ricettivi è questa:

- Esercizi Alberghieri: tale categoria include gli alberghi da 1 a 5 stelle, i villaggi albergo, le residenze turistico-alberghiere, le pensioni, i motel, le residenze d'epoca alberghiere, gli alberghi meublè o garni, le dimore storiche, gli alberghi diffusi, i centri benessere (beauty farm), i centri congressi e conferenze e tutte le altre tipologie di alloggio che in base alle normative regionali sono assimilabili agli alberghi.
- Esercizi Extra-Alberghieri: tale categoria comprende:
 - Esercizi Complementari: questa sotto categoria include i campeggi e le aree attrezzate per camper e roulotte, i villaggi turistici, le forme miste di campeggi e villaggi turistici, gli alloggi in affitto gestiti in forma imprenditoriale, gli alloggi agro-turistici, le case per ferie, gli ostelli per la gioventù, i rifugi di montagna, gli "altri esercizi ricettivi non altrove classificati".
 - Alloggi privati in affitto: questa tipologia riguarda le forme di alloggio date in affitto da privati a privati o ad agenzie professionali, su base temporanea, come alloggio turistico. È caratterizzata da una gestione non imprenditoriale e comprende i B&B e gli altri alloggi privati.

I dati sono caricati via web direttamente dalle strutture ricettive o trasmessi da queste alle Amministrazioni Provinciali di riferimento per il successivo caricamento sul SIREN.

I dati relativi al 2017 non sono ancora consolidati e potrebbero essere suscettibili di variazioni anche apprezzabili a seguito di mancate, erronee o incomplete trasmissioni dei dati da parte delle strutture ricettive nel periodo di riferimento.

Indice

| | |
|---------------------------------|----|
| Disaggregazione per provenienza | 3 |
| Disaggregazione per tipologia | 31 |
| Andamento mensile | 40 |
| Copertura mensile | 49 |
| Capacità ricettiva | 51 |
| Profilazione turista | 53 |

“Disaggregazione per provenienza” 2017 - Sardegna

| Provenienza | Arrivi 2017 | Presenze 2017 | Permanenza 2017 | Arrivi 2016 | Presenze 2016 | Permanenza 2016 | Variazione % arrivi | Variazione % presenze |
|------------------|-------------|---------------|-----------------|-------------|---------------|-----------------|---------------------|-----------------------|
| Italiani | 1.618.818 | 7.193.935 | 4,44 | 1.555.423 | 7.058.978 | 4,54 | 4,08% | 1,91% |
| Stranieri | 1.517.604 | 7.192.311 | 4,74 | 1.326.988 | 6.436.021 | 4,85 | 14,36% | 11,75% |
| Totale | 3.136.422 | 14.386.246 | 4,59 | 2.882.411 | 13.494.999 | 4,68 | 8,81% | 6,60% |

| Italiani | | | | | | | | |
|-----------------------|---------|-----------|------|---------|-----------|------|---------------|----------------|
| Lombardia | 286.421 | 1.798.176 | 6,28 | 278.215 | 1.803.575 | 6,48 | 2,95% | -0,30% |
| Sardegna | 538.708 | 1.205.282 | 2,24 | 504.320 | 1.092.006 | 2,17 | 6,82% | 10,37% |
| Lazio | 154.947 | 788.636 | 5,09 | 153.003 | 795.026 | 5,20 | 1,27% | -0,80% |
| Piemonte | 102.305 | 606.504 | 5,93 | 101.602 | 612.937 | 6,03 | 0,69% | -1,05% |
| Emilia Romagna | 93.727 | 500.799 | 5,34 | 90.701 | 501.361 | 5,53 | 3,34% | -0,11% |
| Toscana | 91.092 | 491.427 | 5,39 | 89.232 | 486.074 | 5,45 | 2,08% | 1,10% |
| Veneto | 88.541 | 486.086 | 5,49 | 84.756 | 483.882 | 5,71 | 4,47% | 0,46% |
| Campania | 57.345 | 336.001 | 5,86 | 56.354 | 338.583 | 6,01 | 1,76% | -0,76% |
| Liguria | 37.558 | 191.698 | 5,10 | 35.353 | 181.101 | 5,12 | 6,24% | 5,85% |
| Puglia | 25.055 | 112.003 | 4,47 | 23.437 | 103.339 | 4,41 | 6,90% | 8,38% |
| Umbria | 18.614 | 107.594 | 5,78 | 18.104 | 101.205 | 5,59 | 2,82% | 6,31% |
| Sicilia | 28.696 | 99.280 | 3,46 | 25.560 | 93.463 | 3,66 | 12,27% | 6,22% |
| Bolzano | 14.446 | 89.758 | 6,21 | 13.918 | 86.116 | 6,19 | 3,79% | 4,23% |
| Marche | 20.254 | 88.096 | 4,35 | 18.992 | 85.251 | 4,49 | 6,64% | 3,34% |
| Friuli-Venezia Giulia | 16.038 | 72.213 | 4,50 | 16.184 | 71.921 | 4,44 | -0,90% | 0,41% |
| Trento | 12.638 | 72.105 | 5,71 | 11.819 | 67.797 | 5,74 | 6,93% | 6,35% |
| Abruzzo | 13.876 | 63.343 | 4,56 | 15.387 | 71.950 | 4,68 | -9,82% | -11,96% |
| Calabria | 8.280 | 32.253 | 3,90 | 8.913 | 34.142 | 3,83 | -7,10% | -5,53% |
| Valle d'Aosta | 3.303 | 20.401 | 6,18 | 3.321 | 19.840 | 5,97 | -0,54% | 2,83% |
| Basilicata | 3.906 | 18.657 | 4,78 | 3.721 | 17.873 | 4,80 | 4,97% | 4,39% |
| Molise | 3.068 | 13.623 | 4,44 | 2.531 | 11.536 | 4,56 | 21,22% | 18,09% |

“Disaggregazione per provenienza” 2017 - Sardegna

| Provenienza | Arrivi 2017 | Presenze 2017 | Permanenza 2017 | Arrivi 2016 | Presenze 2016 | Permanenza 2016 | Variazione % arrivi | Variazione % presenze |
|----------------------------------|-------------|---------------|-----------------|-------------|---------------|-----------------|---------------------|-----------------------|
| Stranieri | | | | | | | | |
| Germania | 361.795 | 1.876.264 | 5,19 | 330.832 | 1.738.874 | 5,26 | 9,36% | 7,90% |
| Francia | 286.605 | 1.267.754 | 4,42 | 249.634 | 1.179.913 | 4,73 | 14,81% | 7,44% |
| Svizzera (incluso Liechtenstein) | 168.745 | 836.133 | 4,96 | 149.781 | 759.789 | 5,07 | 12,66% | 10,05% |
| Regno Unito | 109.926 | 628.684 | 5,72 | 94.693 | 502.559 | 5,31 | 16,09% | 25,10% |
| Spagna | 80.483 | 289.270 | 3,59 | 68.646 | 247.915 | 3,61 | 17,24% | 16,68% |
| Paesi Bassi | 68.336 | 274.286 | 4,01 | 54.831 | 226.736 | 4,14 | 24,63% | 20,97% |
| Austria | 58.648 | 273.276 | 4,66 | 53.885 | 255.065 | 4,73 | 8,84% | 7,14% |
| Svezia | 42.007 | 240.817 | 5,73 | 33.640 | 195.153 | 5,80 | 24,87% | 23,40% |
| Polonia | 37.599 | 190.216 | 5,06 | 31.236 | 169.690 | 5,43 | 20,37% | 12,10% |
| Russia | 24.322 | 156.077 | 6,42 | 19.355 | 124.517 | 6,43 | 25,66% | 25,35% |
| Repubblica Ceca | 24.228 | 134.392 | 5,55 | 20.198 | 123.664 | 6,12 | 19,95% | 8,68% |
| Belgio | 35.525 | 131.958 | 3,71 | 33.085 | 124.324 | 3,76 | 7,37% | 6,14% |
| Stati Uniti d'America | 25.621 | 79.008 | 3,08 | 21.334 | 64.908 | 3,04 | 20,09% | 21,72% |
| Danimarca | 13.530 | 76.247 | 5,64 | 13.612 | 76.956 | 5,65 | -0,60% | -0,92% |
| Slovacchia | 10.416 | 69.526 | 6,67 | 12.701 | 87.536 | 6,89 | -17,99% | -20,57% |
| Norvegia | 12.134 | 69.405 | 5,72 | 11.046 | 64.157 | 5,81 | 9,85% | 8,18% |
| Portogallo | 11.191 | 47.826 | 4,27 | 7.145 | 26.642 | 3,73 | 56,63% | 79,51% |
| Romania | 9.725 | 42.992 | 4,42 | 8.649 | 37.695 | 4,36 | 12,44% | 14,05% |
| Finlandia | 6.564 | 35.802 | 5,45 | 5.421 | 29.635 | 5,47 | 21,08% | 20,81% |
| Slovenia | 10.258 | 33.833 | 3,30 | 8.902 | 28.927 | 3,25 | 15,23% | 16,96% |
| Australia | 11.509 | 32.662 | 2,84 | 9.182 | 26.067 | 2,84 | 25,34% | 25,30% |
| Irlanda | 6.297 | 31.590 | 5,02 | 4.594 | 18.517 | 4,03 | 37,07% | 70,60% |
| Brasile | 9.770 | 29.639 | 3,03 | 7.127 | 21.836 | 3,06 | 37,08% | 35,73% |
| Ungheria | 6.497 | 28.952 | 4,46 | 6.716 | 30.255 | 4,50 | -3,26% | -4,31% |
| Altri Paesi Europei | 5.173 | 23.968 | 4,63 | 5.185 | 26.288 | 5,07 | -0,23% | -8,83% |
| Argentina | 7.906 | 23.669 | 2,99 | 5.807 | 17.538 | 3,02 | 36,15% | 34,96% |
| Ucraina | 4.373 | 22.854 | 5,23 | 3.478 | 17.821 | 5,12 | 25,73% | 28,24% |
| Canada | 7.982 | 22.796 | 2,86 | 6.130 | 17.382 | 2,84 | 30,21% | 31,15% |
| Israele | 9.229 | 21.799 | 2,36 | 3.627 | 7.883 | 2,17 | 154,45% | 176,53% |
| Cina | 3.368 | 19.188 | 5,70 | 3.137 | 20.512 | 6,54 | 7,36% | -6,45% |
| Altri Paesi dell'Asia | 4.245 | 19.020 | 4,48 | 3.766 | 16.216 | 4,31 | 12,72% | 17,29% |

“Disaggregazione per provenienza” 2017 - Sardegna

| Provenienza | Arrivi 2017 | Presenze 2017 | Permanenza 2017 | Arrivi 2016 | Presenze 2016 | Permanenza 2016 | Variazione % arrivi | Variazione % presenze |
|--|-------------|---------------|-----------------|-------------|---------------|-----------------|---------------------|-----------------------|
| Lituania | 3.485 | 15.060 | 4,32 | 2.978 | 12.159 | 4,08 | 17,02% | 23,86% |
| Lussemburgo | 2.952 | 14.243 | 4,82 | 2.797 | 13.594 | 4,86 | 5,54% | 4,77% |
| Bulgaria | 2.819 | 13.158 | 4,67 | 3.761 | 20.226 | 5,38 | -25,05% | -34,95% |
| Giappone | 3.948 | 11.348 | 2,87 | 3.301 | 9.255 | 2,80 | 19,60% | 22,61% |
| Altri Paesi Centro - Sud America | 3.184 | 10.545 | 3,31 | 2.437 | 7.223 | 2,96 | 30,65% | 45,99% |
| Altri Paesi Asia Occidentale | 2.293 | 9.586 | 4,18 | 2.321 | 9.656 | 4,16 | -1,21% | -0,72% |
| Altri Paesi dell'Africa | 2.034 | 9.133 | 4,49 | 1.665 | 8.829 | 5,30 | 22,16% | 3,44% |
| Turchia | 2.221 | 7.914 | 3,56 | 2.565 | 7.851 | 3,06 | -13,41% | 0,80% |
| Altri Paesi Africa Mediterranea | 1.835 | 7.665 | 4,18 | 1.498 | 7.234 | 4,83 | 22,50% | 5,96% |
| Grecia | 1.989 | 7.132 | 3,59 | 1.852 | 4.850 | 2,62 | 7,40% | 47,05% |
| Lettonia | 1.760 | 6.308 | 3,58 | 1.569 | 6.014 | 3,83 | 12,17% | 4,89% |
| Croazia | 1.927 | 6.178 | 3,21 | 1.449 | 4.400 | 3,04 | 32,99% | 40,41% |
| Nuova Zelanda | 2.006 | 5.533 | 2,76 | 1.481 | 4.583 | 3,09 | 35,45% | 20,73% |
| Bielorussia | 1.033 | 5.241 | 5,07 | 978 | 4.971 | 5,08 | 5,62% | 5,43% |
| Estonia | 1.138 | 4.574 | 4,02 | 1.541 | 6.363 | 4,13 | -26,15% | -28,12% |
| Altri Paesi o territori del Nord Americani | 1.192 | 4.442 | 3,73 | 830 | 2.804 | 3,38 | 43,61% | 58,42% |
| India | 1.365 | 3.595 | 2,63 | 1.206 | 2.997 | 2,49 | 13,18% | 19,95% |
| Sud Africa | 811 | 2.870 | 3,54 | 623 | 2.027 | 3,25 | 30,18% | 41,59% |
| Messico | 780 | 2.359 | 3,02 | 702 | 2.068 | 2,95 | 11,11% | 14,07% |
| Islanda | 544 | 2.302 | 4,23 | 348 | 1.848 | 5,31 | 56,32% | 24,57% |
| Non specificato | 675 | 2.214 | 3,28 | 311 | 890 | 2,86 | 117,04% | 148,76% |
| Malta | 669 | 2.134 | 3,19 | 607 | 2.269 | 3,74 | 10,21% | -5,95% |
| Moldavia | 375 | 2.099 | 5,60 | 374 | 1.982 | 5,30 | 0,27% | 5,90% |
| Corea del Sud | 600 | 1.896 | 3,16 | 327 | 1.019 | 3,12 | 83,49% | 86,06% |
| Altri Paesi o territori dell'Oceania | 998 | 1.672 | 1,68 | 1.173 | 2.276 | 1,94 | -14,92% | -26,54% |
| Venezuela | 401 | 1.377 | 3,43 | 375 | 1.314 | 3,50 | 6,93% | 4,79% |
| Egitto | 356 | 960 | 2,70 | 372 | 1.742 | 4,68 | -4,30% | -44,89% |
| Cipro | 207 | 870 | 4,20 | 172 | 607 | 3,53 | 20,35% | 43,33% |

Movimenti 2017 Sardegna - Disaggregazione per provincia

| Province | Arrivi 2017 | Presenze 2017 | Permanenza 2017 | Arrivi 2016 | Presenze 2016 | Permanenza 2016 | Variazione % arrivi | Variazione % presenze |
|--------------------------|------------------|-------------------|-----------------|------------------|-------------------|-----------------|---------------------|-----------------------|
| Olbia-Tempio | 1.033.293 | 5.548.682 | 5,37 | 969.499 | 5.300.628 | 5,47 | 6,58% | 4,68% |
| Cagliari | 758.487 | 3.308.011 | 4,36 | 693.891 | 3.035.957 | 4,38 | 9,31% | 8,96% |
| Sassari | 515.542 | 2.056.003 | 3,99 | 477.148 | 1.964.166 | 4,12 | 8,05% | 4,68% |
| Nuoro | 268.853 | 1.400.759 | 5,21 | 245.342 | 1.310.446 | 5,34 | 9,58% | 6,89% |
| Ogliastra | 198.057 | 1.016.479 | 5,13 | 167.623 | 903.354 | 5,39 | 18,16% | 12,52% |
| Oristano | 218.351 | 641.195 | 2,94 | 194.343 | 596.375 | 3,07 | 12,35% | 7,52% |
| Carbonia-Iglesias | 93.876 | 309.039 | 3,29 | 84.833 | 274.317 | 3,23 | 10,66% | 12,66% |
| Medio Campidano | 49.963 | 106.078 | 2,12 | 49.732 | 109.756 | 2,21 | 0,46% | -3,35% |
| Sardegna | 3.136.422 | 14.386.246 | 4,59 | 2.882.411 | 13.494.999 | 4,68 | 8,81% | 6,60% |

“Disaggregazione per provenienza” 2017 - provincia di Olbia-Tempio

| Provenienza | Arrivi 2017 | Presenze 2017 | Permanenza 2017 | Arrivi 2016 | Presenze 2016 | Permanenza 2016 | Variazione % arrivi | Variazione % presenze |
|------------------|-------------|---------------|-----------------|-------------|---------------|-----------------|---------------------|-----------------------|
| Italiani | 439.656 | 2.423.967 | 5,51 | 440.154 | 2.465.201 | 5,60 | -0,11% | -1,67% |
| Stranieri | 593.637 | 3.124.715 | 5,26 | 529.345 | 2.835.427 | 5,36 | 12,15% | 10,20% |
| Totale | 1.033.293 | 5.548.682 | 5,37 | 969.499 | 5.300.628 | 5,47 | 6,58% | 4,68% |

| Italiani | | | | | | | | |
|-----------------------|--------|---------|------|--------|---------|------|----------------|----------------|
| Lombardia | 89.597 | 634.183 | 7,08 | 90.178 | 646.880 | 7,17 | -0,64% | -1,96% |
| Lazio | 47.017 | 299.342 | 6,37 | 48.925 | 316.826 | 6,48 | -3,90% | -5,52% |
| Piemonte | 31.360 | 207.724 | 6,62 | 32.623 | 215.299 | 6,60 | -3,87% | -3,52% |
| Sardegna | 94.595 | 205.108 | 2,17 | 90.658 | 194.595 | 2,15 | 4,34% | 5,40% |
| Toscana | 31.563 | 193.015 | 6,12 | 31.537 | 194.524 | 6,17 | 0,08% | -0,78% |
| Emilia Romagna | 28.317 | 178.533 | 6,30 | 29.008 | 184.593 | 6,36 | -2,38% | -3,28% |
| Veneto | 28.862 | 175.673 | 6,09 | 27.470 | 171.927 | 6,26 | 5,07% | 2,18% |
| Campania | 21.737 | 152.211 | 7,00 | 22.743 | 157.439 | 6,92 | -4,42% | -3,32% |
| Liguria | 12.856 | 77.879 | 6,06 | 13.010 | 78.497 | 6,03 | -1,18% | -0,79% |
| Umbria | 6.888 | 46.342 | 6,73 | 6.350 | 42.367 | 6,67 | 8,47% | 9,38% |
| Puglia | 7.951 | 43.081 | 5,42 | 8.101 | 43.785 | 5,40 | -1,85% | -1,61% |
| Bolzano | 5.655 | 37.294 | 6,59 | 5.371 | 35.024 | 6,52 | 5,29% | 6,48% |
| Marche | 6.836 | 35.296 | 5,16 | 6.810 | 36.010 | 5,29 | 0,38% | -1,98% |
| Friuli-Venezia Giulia | 5.294 | 28.201 | 5,33 | 5.306 | 28.234 | 5,32 | -0,23% | -0,12% |
| Abruzzo | 4.891 | 26.904 | 5,50 | 5.453 | 31.050 | 5,69 | -10,31% | -13,35% |
| Sicilia | 6.293 | 26.615 | 4,23 | 6.368 | 28.906 | 4,54 | -1,18% | -7,93% |
| Trento | 4.163 | 26.209 | 6,30 | 4.112 | 26.303 | 6,40 | 1,24% | -0,36% |
| Calabria | 2.421 | 11.247 | 4,65 | 2.776 | 12.901 | 4,65 | -12,79% | -12,82% |
| Basilicata | 1.341 | 8.030 | 5,99 | 1.612 | 9.200 | 5,71 | -16,81% | -12,72% |
| Valle d'Aosta | 902 | 5.700 | 6,32 | 899 | 5.942 | 6,61 | 0,33% | -4,07% |
| Molise | 1.117 | 5.380 | 4,82 | 844 | 4.899 | 5,80 | 32,35% | 9,82% |

“Disaggregazione per provenienza” 2017 - provincia di Olbia-Tempio

| Provenienza | Arrivi 2017 | Presenze 2017 | Permanenza 2017 | Arrivi 2016 | Presenze 2016 | Permanenza 2016 | Variazione % arrivi | Variazione % presenze |
|----------------------------------|-------------|---------------|-----------------|-------------|---------------|-----------------|---------------------|-----------------------|
| Stranieri | | | | | | | | |
| Germania | 146.851 | 857.439 | 5,84 | 133.855 | 776.421 | 5,80 | 9,71% | 10,43% |
| Francia | 123.334 | 647.592 | 5,25 | 124.532 | 716.496 | 5,75 | -0,96% | -9,62% |
| Svizzera (incluso Liechtenstein) | 62.969 | 340.648 | 5,41 | 55.678 | 310.193 | 5,57 | 13,09% | 9,82% |
| Regno Unito | 49.309 | 301.847 | 6,12 | 38.428 | 212.258 | 5,52 | 28,32% | 42,21% |
| Austria | 25.035 | 128.286 | 5,12 | 22.836 | 119.912 | 5,25 | 9,63% | 6,98% |
| Spagna | 27.310 | 123.368 | 4,52 | 24.968 | 109.300 | 4,38 | 9,38% | 12,87% |
| Paesi Bassi | 22.915 | 102.069 | 4,45 | 18.646 | 85.183 | 4,57 | 22,89% | 19,82% |
| Polonia | 15.855 | 91.773 | 5,79 | 13.295 | 75.950 | 5,71 | 19,26% | 20,83% |
| Svezia | 11.781 | 58.720 | 4,98 | 6.162 | 26.786 | 4,35 | 91,19% | 119,22% |
| Repubblica Ceca | 8.579 | 47.975 | 5,59 | 5.416 | 28.744 | 5,31 | 58,40% | 66,90% |
| Belgio | 10.124 | 47.443 | 4,69 | 9.435 | 43.799 | 4,64 | 7,30% | 8,32% |
| Russia | 8.723 | 45.489 | 5,21 | 6.425 | 37.028 | 5,76 | 35,77% | 22,85% |
| Stati Uniti d'America | 10.845 | 36.620 | 3,38 | 9.071 | 30.270 | 3,34 | 19,56% | 20,98% |
| Slovacchia | 3.984 | 27.515 | 6,91 | 4.314 | 27.964 | 6,48 | -7,65% | -1,61% |
| Norvegia | 4.152 | 20.212 | 4,87 | 3.527 | 17.476 | 4,95 | 17,72% | 15,66% |
| Brasile | 5.330 | 18.117 | 3,40 | 3.919 | 13.577 | 3,46 | 36,00% | 33,44% |
| Portogallo | 4.042 | 17.112 | 4,23 | 3.054 | 12.680 | 4,15 | 32,35% | 34,95% |
| Danimarca | 3.395 | 16.648 | 4,90 | 3.110 | 15.306 | 4,92 | 9,16% | 8,77% |
| Australia | 4.430 | 14.673 | 3,31 | 3.691 | 12.348 | 3,35 | 20,02% | 18,83% |
| Romania | 2.986 | 13.929 | 4,66 | 2.807 | 13.284 | 4,73 | 6,38% | 4,86% |
| Argentina | 3.918 | 13.790 | 3,52 | 2.971 | 10.391 | 3,50 | 31,87% | 32,71% |
| Slovenia | 3.412 | 13.523 | 3,96 | 3.038 | 11.308 | 3,72 | 12,31% | 19,59% |
| Ucraina | 2.068 | 11.789 | 5,70 | 1.673 | 9.582 | 5,73 | 23,61% | 23,03% |
| Altri Paesi Europei | 1.998 | 10.429 | 5,22 | 2.624 | 14.987 | 5,71 | -23,86% | -30,41% |
| Ungheria | 2.260 | 10.394 | 4,60 | 2.159 | 10.033 | 4,65 | 4,68% | 3,60% |
| Israele | 3.386 | 9.321 | 2,75 | 1.308 | 3.235 | 2,47 | 158,87% | 188,13% |
| Canada | 2.717 | 9.135 | 3,36 | 2.174 | 6.589 | 3,03 | 24,98% | 38,64% |
| Altri Paesi dell'Asia | 1.875 | 8.656 | 4,62 | 1.543 | 7.042 | 4,56 | 21,52% | 22,92% |
| Irlanda | 1.524 | 6.758 | 4,43 | 1.606 | 7.005 | 4,36 | -5,11% | -3,53% |
| Lussemburgo | 981 | 5.475 | 5,58 | 972 | 5.631 | 5,79 | 0,93% | -2,77% |
| Bulgaria | 1.166 | 5.318 | 4,56 | 2.178 | 12.427 | 5,71 | -46,46% | -57,21% |

“Disaggregazione per provenienza” 2017 - provincia di Olbia-Tempio

| Provenienza | Arrivi 2017 | Presenze 2017 | Permanenza 2017 | Arrivi 2016 | Presenze 2016 | Permanenza 2016 | Variazione % arrivi | Variazione % presenze |
|--|-------------|---------------|-----------------|-------------|---------------|-----------------|---------------------|-----------------------|
| Altri Paesi Asia Occidentale | 1.210 | 5.144 | 4,25 | 1.318 | 5.712 | 4,33 | -8,19% | -9,94% |
| Altri Paesi Centro - Sud America | 1.335 | 4.682 | 3,51 | 1.122 | 3.483 | 3,10 | 18,98% | 34,42% |
| Giappone | 1.353 | 4.273 | 3,16 | 1.137 | 3.444 | 3,03 | 19,00% | 24,07% |
| Cina | 1.289 | 4.159 | 3,23 | 1.085 | 3.102 | 2,86 | 18,80% | 34,07% |
| Finlandia | 1.111 | 4.005 | 3,60 | 829 | 2.995 | 3,61 | 34,02% | 33,72% |
| Lituania | 925 | 3.748 | 4,05 | 711 | 2.715 | 3,82 | 30,10% | 38,05% |
| Altri Paesi dell'Africa | 815 | 3.598 | 4,41 | 412 | 1.872 | 4,54 | 97,82% | 92,20% |
| Grecia | 626 | 3.550 | 5,67 | 483 | 1.971 | 4,08 | 29,61% | 80,11% |
| Altri Paesi Africa Mediterranea | 808 | 3.237 | 4,01 | 584 | 2.880 | 4,93 | 38,36% | 12,40% |
| Croazia | 830 | 3.202 | 3,86 | 566 | 2.030 | 3,59 | 46,64% | 57,73% |
| Lettonia | 682 | 2.949 | 4,32 | 626 | 2.922 | 4,67 | 8,95% | 0,92% |
| Nuova Zelanda | 832 | 2.747 | 3,30 | 590 | 2.336 | 3,96 | 41,02% | 17,59% |
| Turchia | 786 | 2.736 | 3,48 | 1.125 | 3.461 | 3,08 | -30,13% | -20,95% |
| Altri Paesi o territori del Nord Americani | 553 | 2.255 | 4,08 | 290 | 1.218 | 4,20 | 90,69% | 85,14% |
| Bielorussia | 370 | 2.163 | 5,85 | 289 | 1.640 | 5,67 | 28,03% | 31,89% |
| Estonia | 405 | 1.759 | 4,34 | 433 | 1.652 | 3,82 | -6,47% | 6,48% |
| India | 506 | 1.398 | 2,76 | 452 | 1.143 | 2,53 | 11,95% | 22,31% |
| Sud Africa | 370 | 1.394 | 3,77 | 316 | 1.099 | 3,48 | 17,09% | 26,84% |
| Malta | 298 | 1.006 | 3,38 | 237 | 994 | 4,19 | 25,74% | 1,21% |
| Islanda | 216 | 949 | 4,39 | 159 | 978 | 6,15 | 35,85% | -2,97% |
| Messico | 302 | 886 | 2,93 | 381 | 1.116 | 2,93 | -20,73% | -20,61% |
| Moldavia | 146 | 763 | 5,23 | 179 | 922 | 5,15 | -18,44% | -17,25% |
| Venezuela | 162 | 520 | 3,21 | 158 | 633 | 4,01 | 2,53% | -17,85% |
| Cipro | 108 | 511 | 4,73 | 60 | 322 | 5,37 | 80,00% | 58,70% |
| Corea del Sud | 174 | 458 | 2,63 | 120 | 356 | 2,97 | 45,00% | 28,65% |
| Egitto | 128 | 392 | 3,06 | 189 | 634 | 3,35 | -32,28% | -38,17% |
| Altri Paesi o territori dell'Oceania | 40 | 158 | 3,95 | 61 | 457 | 7,49 | -34,43% | -65,43% |
| Non specificato | 3 | 10 | 3,33 | 18 | 135 | 7,50 | -83,33% | -92,59% |

“Disaggregazione per provenienza” 2017 - provincia di Cagliari

| Provenienza | Arrivi 2017 | Presenze 2017 | Permanenza 2017 | Arrivi 2016 | Presenze 2016 | Permanenza 2016 | Variazione % arrivi | Variazione % presenze |
|------------------|-------------|---------------|-----------------|-------------|---------------|-----------------|---------------------|-----------------------|
| Italiani | 462.090 | 1.950.005 | 4,22 | 440.145 | 1.875.662 | 4,26 | 4,99% | 3,96% |
| Stranieri | 296.397 | 1.358.006 | 4,58 | 253.746 | 1.160.295 | 4,57 | 16,81% | 17,04% |
| Totale | 758.487 | 3.308.011 | 4,36 | 693.891 | 3.035.957 | 4,38 | 9,31% | 8,96% |

| Italiani | | | | | | | | |
|-----------------------|---------|---------|------|---------|---------|------|----------------|---------------|
| Lombardia | 91.680 | 534.099 | 5,83 | 87.697 | 526.845 | 6,01 | 4,54% | 1,38% |
| Sardegna | 128.974 | 302.069 | 2,34 | 122.969 | 276.641 | 2,25 | 4,88% | 9,19% |
| Lazio | 50.142 | 198.630 | 3,96 | 48.561 | 194.396 | 4,00 | 3,26% | 2,18% |
| Piemonte | 30.005 | 164.561 | 5,48 | 29.730 | 165.201 | 5,56 | 0,92% | -0,39% |
| Emilia Romagna | 28.816 | 146.300 | 5,08 | 27.039 | 139.570 | 5,16 | 6,57% | 4,82% |
| Veneto | 25.314 | 131.094 | 5,18 | 24.421 | 127.756 | 5,23 | 3,66% | 2,61% |
| Toscana | 24.557 | 117.502 | 4,78 | 23.195 | 111.620 | 4,81 | 5,87% | 5,27% |
| Campania | 18.400 | 90.359 | 4,91 | 16.093 | 81.211 | 5,05 | 14,34% | 11,26% |
| Liguria | 9.800 | 42.811 | 4,37 | 9.174 | 39.544 | 4,31 | 6,82% | 8,26% |
| Sicilia | 12.696 | 40.606 | 3,20 | 10.760 | 36.080 | 3,35 | 17,99% | 12,54% |
| Puglia | 8.672 | 31.288 | 3,61 | 8.099 | 30.796 | 3,80 | 7,07% | 1,60% |
| Umbria | 5.120 | 25.561 | 4,99 | 5.107 | 25.473 | 4,99 | 0,25% | 0,35% |
| Bolzano | 3.899 | 23.765 | 6,10 | 3.653 | 23.555 | 6,45 | 6,73% | 0,89% |
| Marche | 5.467 | 21.150 | 3,87 | 5.106 | 19.925 | 3,90 | 7,07% | 6,15% |
| Friuli-Venezia Giulia | 4.854 | 20.251 | 4,17 | 4.891 | 20.006 | 4,09 | -0,76% | 1,22% |
| Trento | 3.628 | 19.840 | 5,47 | 3.408 | 19.386 | 5,69 | 6,46% | 2,34% |
| Abruzzo | 3.855 | 15.238 | 3,95 | 4.635 | 16.479 | 3,56 | -16,83% | -7,53% |
| Calabria | 3.108 | 10.667 | 3,43 | 2.983 | 9.938 | 3,33 | 4,19% | 7,34% |
| Valle d'Aosta | 843 | 4.873 | 5,78 | 889 | 4.817 | 5,42 | -5,17% | 1,16% |
| Basilicata | 1.189 | 4.815 | 4,05 | 972 | 3.665 | 3,77 | 22,33% | 31,38% |
| Molise | 1.071 | 4.526 | 4,23 | 763 | 2.758 | 3,61 | 40,37% | 64,10% |

“Disaggregazione per provenienza” 2017 - provincia di Cagliari

| Provenienza | Arrivi 2017 | Presenze 2017 | Permanenza 2017 | Arrivi 2016 | Presenze 2016 | Permanenza 2016 | Variazione % arrivi | Variazione % presenze |
|-------------|-------------|---------------|-----------------|-------------|---------------|-----------------|---------------------|-----------------------|
|-------------|-------------|---------------|-----------------|-------------|---------------|-----------------|---------------------|-----------------------|

| Stranieri | | | | | | | | |
|----------------------------------|--------|---------|------|--------|---------|------|---------|---------|
| Germania | 67.003 | 342.412 | 5,11 | 63.034 | 320.874 | 5,09 | 6,30% | 6,71% |
| Svizzera (incluso Liechtenstein) | 39.605 | 222.700 | 5,62 | 34.507 | 194.933 | 5,65 | 14,77% | 14,24% |
| Francia | 51.068 | 219.886 | 4,31 | 34.177 | 123.920 | 3,63 | 49,42% | 77,44% |
| Regno Unito | 23.631 | 116.643 | 4,94 | 23.398 | 106.764 | 4,56 | 1,00% | 9,25% |
| Russia | 8.707 | 64.934 | 7,46 | 8.910 | 60.123 | 6,75 | -2,28% | 8,00% |
| Austria | 9.349 | 44.763 | 4,79 | 9.110 | 44.530 | 4,89 | 2,62% | 0,52% |
| Spagna | 14.747 | 44.274 | 3,00 | 9.114 | 25.986 | 2,85 | 61,81% | 70,38% |
| Paesi Bassi | 10.661 | 41.147 | 3,86 | 8.785 | 36.102 | 4,11 | 21,35% | 13,97% |
| Belgio | 8.297 | 26.056 | 3,14 | 7.530 | 25.474 | 3,38 | 10,19% | 2,28% |
| Repubblica Ceca | 4.421 | 25.635 | 5,80 | 4.203 | 25.544 | 6,08 | 5,19% | 0,36% |
| Polonia | 6.394 | 23.814 | 3,72 | 7.009 | 36.470 | 5,20 | -8,77% | -34,70% |
| Stati Uniti d'America | 6.418 | 19.925 | 3,10 | 5.773 | 17.066 | 2,96 | 11,17% | 16,75% |
| Portogallo | 3.719 | 18.047 | 4,85 | 1.593 | 5.454 | 3,42 | 133,46% | 230,89% |
| Slovacchia | 1.615 | 10.389 | 6,43 | 2.703 | 18.648 | 6,90 | -40,25% | -44,29% |
| Svezia | 2.579 | 9.033 | 3,50 | 2.222 | 7.541 | 3,39 | 16,07% | 19,79% |
| Altri Paesi Europei | 1.589 | 7.205 | 4,53 | 1.282 | 5.746 | 4,48 | 23,95% | 25,39% |
| Australia | 2.667 | 7.196 | 2,70 | 2.111 | 5.694 | 2,70 | 26,34% | 26,38% |
| Romania | 1.807 | 6.519 | 3,61 | 1.413 | 5.180 | 3,67 | 27,88% | 25,85% |
| Ucraina | 1.188 | 6.257 | 5,27 | 926 | 3.850 | 4,16 | 28,29% | 62,52% |
| Altri Paesi dell'Asia | 1.394 | 6.225 | 4,47 | 1.448 | 6.178 | 4,27 | -3,73% | 0,76% |
| Israele | 2.778 | 5.983 | 2,15 | 830 | 1.905 | 2,30 | 234,70% | 214,07% |
| Danimarca | 1.486 | 5.946 | 4,00 | 1.451 | 5.855 | 4,04 | 2,41% | 1,55% |
| Lituania | 1.146 | 5.251 | 4,58 | 1.156 | 5.545 | 4,80 | -0,87% | -5,30% |
| Canada | 1.826 | 5.237 | 2,87 | 1.499 | 3.997 | 2,67 | 21,81% | 31,02% |
| Lussemburgo | 941 | 5.009 | 5,32 | 925 | 4.243 | 4,59 | 1,73% | 18,05% |
| Slovenia | 1.775 | 4.834 | 2,72 | 1.371 | 4.405 | 3,21 | 29,47% | 9,74% |
| Irlanda | 1.180 | 4.602 | 3,90 | 1.082 | 3.975 | 3,67 | 9,06% | 15,77% |
| Brasile | 1.556 | 4.431 | 2,85 | 1.276 | 3.256 | 2,55 | 21,94% | 36,09% |
| Argentina | 1.957 | 4.404 | 2,25 | 1.399 | 3.455 | 2,47 | 39,89% | 27,47% |
| Ungheria | 962 | 4.264 | 4,43 | 1.100 | 5.248 | 4,77 | -12,55% | -18,75% |
| Giappone | 1.177 | 3.426 | 2,91 | 1.075 | 3.419 | 3,18 | 9,49% | 0,20% |

“Disaggregazione per provenienza” 2017 - provincia di Cagliari

| Provenienza | Arrivi 2017 | Presenze 2017 | Permanenza 2017 | Arrivi 2016 | Presenze 2016 | Permanenza 2016 | Variazione % arrivi | Variazione % presenze |
|--|-------------|---------------|-----------------|-------------|---------------|-----------------|---------------------|-----------------------|
| Cina | 1.118 | 3.213 | 2,87 | 1.098 | 3.217 | 2,93 | 1,82% | -0,12% |
| Norvegia | 860 | 3.022 | 3,51 | 838 | 3.779 | 4,51 | 2,63% | -20,03% |
| Altri Paesi Asia Occidentale | 603 | 2.805 | 4,65 | 707 | 2.680 | 3,79 | -14,71% | 4,66% |
| Bulgaria | 675 | 2.729 | 4,04 | 639 | 2.996 | 4,69 | 5,63% | -8,91% |
| Turchia | 784 | 2.671 | 3,41 | 679 | 1.930 | 2,84 | 15,46% | 38,39% |
| Altri Paesi Centro - Sud America | 897 | 2.525 | 2,81 | 663 | 1.942 | 2,93 | 35,29% | 30,02% |
| Altri Paesi dell'Africa | 546 | 2.390 | 4,38 | 565 | 3.845 | 6,81 | -3,36% | -37,84% |
| Finlandia | 678 | 2.179 | 3,21 | 405 | 1.307 | 3,23 | 67,41% | 66,72% |
| Altri Paesi Africa Mediterranea | 508 | 2.162 | 4,26 | 504 | 2.505 | 4,97 | 0,79% | -13,69% |
| Grecia | 789 | 2.069 | 2,62 | 860 | 1.669 | 1,94 | -8,26% | 23,97% |
| Bielorussia | 357 | 1.833 | 5,13 | 310 | 1.680 | 5,42 | 15,16% | 9,11% |
| Lettonia | 431 | 1.617 | 3,75 | 372 | 1.380 | 3,71 | 15,86% | 17,17% |
| India | 501 | 1.363 | 2,72 | 458 | 1.114 | 2,43 | 9,39% | 22,35% |
| Altri Paesi o territori dell'Oceania | 904 | 1.310 | 1,45 | 996 | 1.482 | 1,49 | -9,24% | -11,61% |
| Nuova Zelanda | 536 | 1.083 | 2,02 | 320 | 800 | 2,50 | 67,50% | 35,38% |
| Croazia | 410 | 1.035 | 2,52 | 424 | 1.152 | 2,72 | -3,30% | -10,16% |
| Non specificato | 341 | 1.011 | 2,96 | 53 | 129 | 2,43 | 543,40% | 683,72% |
| Altri Paesi o territori del Nord Americani | 330 | 949 | 2,88 | 232 | 783 | 3,38 | 42,24% | 21,20% |
| Messico | 253 | 855 | 3,38 | 166 | 540 | 3,25 | 52,41% | 58,33% |
| Estonia | 238 | 844 | 3,55 | 250 | 782 | 3,13 | -4,80% | 7,93% |
| Corea del Sud | 226 | 790 | 3,50 | 112 | 416 | 3,71 | 101,79% | 89,90% |
| Sud Africa | 196 | 771 | 3,93 | 122 | 352 | 2,89 | 60,66% | 119,03% |
| Moldavia | 116 | 728 | 6,28 | 95 | 402 | 4,23 | 22,11% | 81,09% |
| Malta | 143 | 517 | 3,62 | 169 | 560 | 3,31 | -15,38% | -7,68% |
| Venezuela | 98 | 395 | 4,03 | 79 | 288 | 3,65 | 24,05% | 37,15% |
| Islanda | 96 | 359 | 3,74 | 67 | 220 | 3,28 | 43,28% | 63,18% |
| Cipro | 45 | 170 | 3,78 | 60 | 165 | 2,75 | -25,00% | 3,03% |
| Egitto | 75 | 164 | 2,19 | 91 | 800 | 8,79 | -17,58% | -79,50% |

“Disaggregazione per provenienza” 2017 - provincia di Sassari

| Provenienza | Arrivi 2017 | Presenze 2017 | Permanenza 2017 | Arrivi 2016 | Presenze 2016 | Permanenza 2016 | Variazione % arrivi | Variazione % presenze |
|------------------|-------------|---------------|-----------------|-------------|---------------|-----------------|---------------------|-----------------------|
| Italiani | 253.649 | 956.228 | 3,77 | 244.064 | 945.028 | 3,87 | 3,93% | 1,19% |
| Stranieri | 261.893 | 1.099.775 | 4,20 | 233.084 | 1.019.138 | 4,37 | 12,36% | 7,91% |
| Totale | 515.542 | 2.056.003 | 3,99 | 477.148 | 1.964.166 | 4,12 | 8,05% | 4,68% |

| Italiani | | | | | | | | |
|-----------------------|--------|---------|------|--------|---------|------|----------------|----------------|
| Lombardia | 40.990 | 222.445 | 5,43 | 37.858 | 218.105 | 5,76 | 8,27% | 1,99% |
| Sardegna | 92.591 | 181.758 | 1,96 | 87.545 | 166.918 | 1,91 | 5,76% | 8,89% |
| Lazio | 24.339 | 99.322 | 4,08 | 24.181 | 99.071 | 4,10 | 0,65% | 0,25% |
| Veneto | 15.836 | 89.940 | 5,68 | 15.545 | 91.364 | 5,88 | 1,87% | -1,56% |
| Piemonte | 15.490 | 82.549 | 5,33 | 14.652 | 81.691 | 5,58 | 5,72% | 1,05% |
| Emilia Romagna | 14.316 | 63.711 | 4,45 | 13.398 | 64.178 | 4,79 | 6,85% | -0,73% |
| Toscana | 12.468 | 57.147 | 4,58 | 13.224 | 61.467 | 4,65 | -5,72% | -7,03% |
| Campania | 7.940 | 41.079 | 5,17 | 8.600 | 47.050 | 5,47 | -7,67% | -12,69% |
| Liguria | 5.883 | 26.867 | 4,57 | 5.193 | 23.249 | 4,48 | 13,29% | 15,56% |
| Marche | 3.479 | 13.505 | 3,88 | 3.269 | 12.505 | 3,83 | 6,42% | 8,00% |
| Puglia | 3.519 | 12.166 | 3,46 | 3.404 | 11.933 | 3,51 | 3,38% | 1,95% |
| Sicilia | 3.947 | 11.891 | 3,01 | 3.841 | 12.064 | 3,14 | 2,76% | -1,43% |
| Umbria | 2.490 | 11.852 | 4,76 | 2.648 | 11.722 | 4,43 | -5,97% | 1,11% |
| Friuli-Venezia Giulia | 2.488 | 10.705 | 4,30 | 2.634 | 10.676 | 4,05 | -5,54% | 0,27% |
| Abruzzo | 2.460 | 9.696 | 3,94 | 2.457 | 10.153 | 4,13 | 0,12% | -4,50% |
| Trento | 1.399 | 6.348 | 4,54 | 1.363 | 6.426 | 4,71 | 2,64% | -1,21% |
| Bolzano | 1.151 | 4.793 | 4,16 | 1.250 | 5.810 | 4,65 | -7,92% | -17,50% |
| Calabria | 1.384 | 4.062 | 2,93 | 1.703 | 4.994 | 2,93 | -18,73% | -18,66% |
| Valle d'Aosta | 419 | 2.479 | 5,92 | 451 | 2.528 | 5,61 | -7,10% | -1,94% |
| Basilicata | 645 | 2.404 | 3,73 | 435 | 1.617 | 3,72 | 48,28% | 48,67% |
| Molise | 415 | 1.509 | 3,64 | 413 | 1.507 | 3,65 | 0,48% | 0,13% |

“Disaggregazione per provenienza” 2017 - provincia di Sassari

| Provenienza | Arrivi 2017 | Presenze 2017 | Permanenza 2017 | Arrivi 2016 | Presenze 2016 | Permanenza 2016 | Variazione % arrivi | Variazione % presenze |
|----------------------------------|-------------|---------------|-----------------|-------------|---------------|-----------------|---------------------|-----------------------|
| Stranieri | | | | | | | | |
| Svezia | 23.750 | 159.554 | 6,72 | 22.218 | 150.493 | 6,77 | 6,90% | 6,02% |
| Germania | 41.398 | 157.925 | 3,81 | 39.866 | 172.693 | 4,33 | 3,84% | -8,55% |
| Francia | 43.686 | 136.893 | 3,13 | 35.516 | 117.865 | 3,32 | 23,00% | 16,14% |
| Regno Unito | 20.285 | 127.304 | 6,28 | 16.680 | 102.305 | 6,13 | 21,61% | 24,44% |
| Spagna | 25.054 | 81.891 | 3,27 | 24.363 | 81.925 | 3,36 | 2,84% | -0,04% |
| Svizzera (incluso Liechtenstein) | 19.057 | 61.548 | 3,23 | 17.049 | 56.995 | 3,34 | 11,78% | 7,99% |
| Paesi Bassi | 14.059 | 51.200 | 3,64 | 11.603 | 43.016 | 3,71 | 21,17% | 19,03% |
| Norvegia | 5.587 | 39.286 | 7,03 | 5.354 | 37.030 | 6,92 | 4,35% | 6,09% |
| Danimarca | 5.163 | 34.671 | 6,72 | 6.165 | 40.450 | 6,56 | -16,25% | -14,29% |
| Finlandia | 4.181 | 27.577 | 6,60 | 3.703 | 23.635 | 6,38 | 12,91% | 16,68% |
| Belgio | 7.772 | 25.152 | 3,24 | 6.685 | 22.029 | 3,30 | 16,26% | 14,18% |
| Austria | 7.130 | 24.379 | 3,42 | 6.231 | 21.566 | 3,46 | 14,43% | 13,04% |
| Polonia | 5.502 | 18.666 | 3,39 | 3.838 | 12.902 | 3,36 | 43,36% | 44,68% |
| Romania | 3.833 | 17.416 | 4,54 | 3.459 | 15.489 | 4,48 | 10,81% | 12,44% |
| Irlanda | 2.444 | 15.899 | 6,51 | 973 | 4.376 | 4,50 | 151,18% | 263,32% |
| Cina | 571 | 10.601 | 18,57 | 643 | 13.176 | 20,49 | -11,20% | -19,54% |
| Russia | 2.130 | 10.582 | 4,97 | 1.568 | 7.513 | 4,79 | 35,84% | 40,85% |
| Stati Uniti d'America | 3.555 | 10.102 | 2,84 | 2.954 | 8.700 | 2,95 | 20,35% | 16,11% |
| Repubblica Ceca | 2.490 | 9.803 | 3,94 | 3.161 | 14.726 | 4,66 | -21,23% | -33,43% |
| Ungheria | 2.139 | 9.795 | 4,58 | 2.414 | 10.558 | 4,37 | -11,39% | -7,23% |
| Slovacchia | 1.527 | 8.646 | 5,66 | 1.343 | 6.996 | 5,21 | 13,70% | 23,58% |
| Slovenia | 2.473 | 7.093 | 2,87 | 2.341 | 6.199 | 2,65 | 5,64% | 14,42% |
| Portogallo | 1.476 | 4.439 | 3,01 | 1.305 | 3.919 | 3,00 | 13,10% | 13,27% |
| Brasile | 1.841 | 4.419 | 2,40 | 1.319 | 3.458 | 2,62 | 39,58% | 27,79% |
| Australia | 1.712 | 4.321 | 2,52 | 1.390 | 3.489 | 2,51 | 23,17% | 23,85% |
| Canada | 1.518 | 3.857 | 2,54 | 1.016 | 3.174 | 3,12 | 49,41% | 21,52% |
| Israele | 1.712 | 3.381 | 1,97 | 710 | 1.379 | 1,94 | 141,13% | 145,18% |
| Altri Paesi Europei | 892 | 3.191 | 3,58 | 682 | 2.646 | 3,88 | 30,79% | 20,60% |
| Argentina | 1.291 | 3.185 | 2,47 | 975 | 2.470 | 2,53 | 32,41% | 28,95% |
| Giappone | 854 | 2.384 | 2,79 | 633 | 1.452 | 2,29 | 34,91% | 64,19% |
| Ucraina | 540 | 2.049 | 3,79 | 489 | 2.141 | 4,38 | 10,43% | -4,30% |

“Disaggregazione per provenienza” 2017 - provincia di Sassari

| Provenienza | Arrivi 2017 | Presenze 2017 | Permanenza 2017 | Arrivi 2016 | Presenze 2016 | Permanenza 2016 | Variazione % arrivi | Variazione % presenze |
|--|-------------|---------------|-----------------|-------------|---------------|-----------------|---------------------|-----------------------|
| Altri Paesi Centro - Sud America | 497 | 1.802 | 3,63 | 391 | 1.209 | 3,09 | 27,11% | 49,05% |
| Lussemburgo | 453 | 1.702 | 3,76 | 426 | 1.704 | 4,00 | 6,34% | -0,12% |
| Lituania | 448 | 1.549 | 3,46 | 466 | 1.379 | 2,96 | -3,86% | 12,33% |
| Altri Paesi dell'Africa | 343 | 1.521 | 4,43 | 307 | 1.025 | 3,34 | 11,73% | 48,39% |
| Altri Paesi dell'Asia | 402 | 1.506 | 3,75 | 366 | 1.380 | 3,77 | 9,84% | 9,13% |
| Turchia | 378 | 1.486 | 3,93 | 472 | 1.719 | 3,64 | -19,92% | -13,55% |
| Estonia | 322 | 1.458 | 4,53 | 664 | 3.310 | 4,98 | -51,51% | -55,95% |
| Altri Paesi Africa Mediterranea | 225 | 1.137 | 5,05 | 274 | 1.314 | 4,80 | -17,88% | -13,47% |
| Croazia | 454 | 1.134 | 2,50 | 329 | 717 | 2,18 | 37,99% | 58,16% |
| Bulgaria | 304 | 1.113 | 3,66 | 669 | 3.838 | 5,74 | -54,56% | -71,00% |
| Altri Paesi Asia Occidentale | 284 | 1.083 | 3,81 | 159 | 709 | 4,46 | 78,62% | 52,75% |
| Lettonia | 351 | 1.050 | 2,99 | 305 | 932 | 3,06 | 15,08% | 12,66% |
| Altri Paesi o territori del Nord Americani | 192 | 898 | 4,68 | 124 | 358 | 2,89 | 54,84% | 150,84% |
| Grecia | 352 | 873 | 2,48 | 311 | 670 | 2,15 | 13,18% | 30,30% |
| Bielorussia | 134 | 700 | 5,22 | 144 | 684 | 4,75 | -6,94% | 2,34% |
| Nuova Zelanda | 213 | 552 | 2,59 | 219 | 605 | 2,76 | -2,74% | -8,76% |
| Islanda | 135 | 518 | 3,84 | 78 | 457 | 5,86 | 73,08% | 13,35% |
| Malta | 117 | 377 | 3,22 | 104 | 398 | 3,83 | 12,50% | -5,28% |
| India | 120 | 349 | 2,91 | 115 | 328 | 2,85 | 4,35% | 6,40% |
| Sud Africa | 101 | 342 | 3,39 | 72 | 215 | 2,99 | 40,28% | 59,07% |
| Corea del Sud | 126 | 307 | 2,44 | 75 | 211 | 2,81 | 68,00% | 45,50% |
| Messico | 102 | 306 | 3,00 | 78 | 245 | 3,14 | 30,77% | 24,90% |
| Moldavia | 47 | 256 | 5,45 | 48 | 273 | 5,69 | -2,08% | -6,23% |
| Venezuela | 76 | 200 | 2,63 | 92 | 298 | 3,24 | -17,39% | -32,89% |
| Cipro | 34 | 141 | 4,15 | 29 | 88 | 3,03 | 17,24% | 60,23% |
| Egitto | 36 | 138 | 3,83 | 22 | 70 | 3,18 | 63,64% | 97,14% |
| Altri Paesi o territori dell'Oceania | 25 | 68 | 2,72 | 99 | 237 | 2,39 | -74,75% | -71,31% |
| Non specificato | 0 | 0 | ND | 0 | 0 | ND | ND | ND |

“Disaggregazione per provenienza” 2017 - provincia di Nuoro

| Provenienza | Arrivi 2017 | Presenze 2017 | Permanenza 2017 | Arrivi 2016 | Presenze 2016 | Permanenza 2016 | Variazione % arrivi | Variazione % presenze |
|------------------|-------------|---------------|-----------------|-------------|---------------|-----------------|---------------------|-----------------------|
| Italiani | 140.653 | 768.750 | 5,47 | 134.171 | 736.576 | 5,49 | 4,83% | 4,37% |
| Stranieri | 128.200 | 632.009 | 4,93 | 111.171 | 573.870 | 5,16 | 15,32% | 10,13% |
| Totale | 268.853 | 1.400.759 | 5,21 | 245.342 | 1.310.446 | 5,34 | 9,58% | 6,89% |

| Italiani | | | | | | | | |
|-----------------------|--------|---------|------|--------|---------|------|----------------|----------------|
| Lombardia | 23.683 | 182.948 | 7,72 | 24.086 | 190.430 | 7,91 | -1,67% | -3,93% |
| Sardegna | 47.954 | 135.158 | 2,82 | 43.651 | 105.374 | 2,41 | 9,86% | 28,27% |
| Lazio | 14.325 | 101.705 | 7,10 | 13.624 | 99.257 | 7,29 | 5,15% | 2,47% |
| Toscana | 10.468 | 70.243 | 6,71 | 9.647 | 64.196 | 6,65 | 8,51% | 9,42% |
| Piemonte | 8.412 | 59.019 | 7,02 | 8.904 | 62.895 | 7,06 | -5,53% | -6,16% |
| Emilia Romagna | 7.776 | 49.578 | 6,38 | 7.921 | 52.816 | 6,67 | -1,83% | -6,13% |
| Veneto | 6.241 | 36.488 | 5,85 | 6.344 | 41.628 | 6,56 | -1,62% | -12,35% |
| Campania | 3.833 | 24.246 | 6,33 | 4.065 | 28.489 | 7,01 | -5,71% | -14,89% |
| Liguria | 3.092 | 18.357 | 5,94 | 2.918 | 17.616 | 6,04 | 5,96% | 4,21% |
| Puglia | 2.440 | 16.792 | 6,88 | 1.578 | 8.317 | 5,27 | 54,63% | 101,90% |
| Umbria | 2.140 | 15.089 | 7,05 | 1.953 | 12.652 | 6,48 | 9,58% | 19,26% |
| Bolzano | 1.410 | 11.457 | 8,13 | 1.340 | 8.507 | 6,35 | 5,22% | 34,68% |
| Trento | 1.542 | 11.225 | 7,28 | 1.191 | 7.817 | 6,56 | 29,47% | 43,60% |
| Marche | 1.677 | 8.315 | 4,96 | 1.542 | 8.338 | 5,41 | 8,75% | -0,28% |
| Sicilia | 1.966 | 8.295 | 4,22 | 1.401 | 6.072 | 4,33 | 40,33% | 36,61% |
| Abruzzo | 1.172 | 5.871 | 5,01 | 1.466 | 9.199 | 6,27 | -20,05% | -36,18% |
| Friuli-Venezia Giulia | 1.026 | 4.898 | 4,77 | 1.021 | 4.278 | 4,19 | 0,49% | 14,49% |
| Valle d'Aosta | 575 | 4.460 | 7,76 | 499 | 3.870 | 7,76 | 15,23% | 15,25% |
| Calabria | 466 | 2.027 | 4,35 | 515 | 1.777 | 3,45 | -9,51% | 14,07% |
| Basilicata | 263 | 1.512 | 5,75 | 298 | 1.881 | 6,31 | -11,74% | -19,62% |
| Molise | 192 | 1.067 | 5,56 | 207 | 1.167 | 5,64 | -7,25% | -8,57% |

“Disaggregazione per provenienza” 2017 - provincia di Nuoro

| Provenienza | Arrivi 2017 | Presenze 2017 | Permanenza 2017 | Arrivi 2016 | Presenze 2016 | Permanenza 2016 | Variazione % arrivi | Variazione % presenze |
|----------------------------------|-------------|---------------|-----------------|-------------|---------------|-----------------|---------------------|-----------------------|
| Stranieri | | | | | | | | |
| Germania | 34.073 | 181.373 | 5,32 | 31.003 | 170.239 | 5,49 | 9,90% | 6,54% |
| Francia | 23.825 | 109.284 | 4,59 | 19.557 | 87.468 | 4,47 | 21,82% | 24,94% |
| Svizzera (incluso Liechtenstein) | 19.083 | 106.794 | 5,60 | 17.619 | 102.155 | 5,80 | 8,31% | 4,54% |
| Polonia | 5.335 | 37.756 | 7,08 | 3.324 | 28.047 | 8,44 | 60,50% | 34,62% |
| Austria | 5.721 | 27.314 | 4,77 | 4.892 | 22.196 | 4,54 | 16,95% | 23,06% |
| Repubblica Ceca | 4.023 | 27.180 | 6,76 | 3.296 | 30.510 | 9,26 | 22,06% | -10,91% |
| Regno Unito | 4.968 | 23.828 | 4,80 | 4.608 | 21.347 | 4,63 | 7,81% | 11,62% |
| Slovacchia | 2.818 | 20.293 | 7,20 | 4.087 | 33.152 | 8,11 | -31,05% | -38,79% |
| Paesi Bassi | 5.837 | 19.226 | 3,29 | 4.273 | 13.655 | 3,20 | 36,60% | 40,80% |
| Spagna | 4.729 | 13.569 | 2,87 | 3.709 | 10.948 | 2,95 | 27,50% | 23,94% |
| Belgio | 2.911 | 11.563 | 3,97 | 3.290 | 14.196 | 4,31 | -11,52% | -18,55% |
| Svezia | 1.686 | 5.830 | 3,46 | 1.293 | 4.798 | 3,71 | 30,39% | 21,51% |
| Russia | 881 | 5.503 | 6,25 | 460 | 2.549 | 5,54 | 91,52% | 115,89% |
| Stati Uniti d'America | 1.628 | 4.839 | 2,97 | 1.182 | 3.216 | 2,72 | 37,73% | 50,47% |
| Slovenia | 975 | 3.970 | 4,07 | 715 | 2.518 | 3,52 | 36,36% | 57,66% |
| Danimarca | 835 | 3.722 | 4,46 | 911 | 3.729 | 4,09 | -8,34% | -0,19% |
| Norvegia | 676 | 3.154 | 4,67 | 591 | 2.777 | 4,70 | 14,38% | 13,58% |
| Australia | 1.154 | 3.047 | 2,64 | 812 | 2.091 | 2,58 | 42,12% | 45,72% |
| Bulgaria | 419 | 2.645 | 6,31 | 61 | 240 | 3,93 | 586,89% | 1002,08% |
| Canada | 584 | 1.662 | 2,85 | 443 | 1.200 | 2,71 | 31,83% | 38,50% |
| Romania | 388 | 1.609 | 4,15 | 296 | 1.293 | 4,37 | 31,08% | 24,44% |
| Portogallo | 435 | 1.497 | 3,44 | 515 | 1.575 | 3,06 | -15,53% | -4,95% |
| Ungheria | 358 | 1.485 | 4,15 | 417 | 1.620 | 3,88 | -14,15% | -8,33% |
| Irlanda | 319 | 1.384 | 4,34 | 269 | 929 | 3,45 | 18,59% | 48,98% |
| Brasile | 580 | 1.329 | 2,29 | 330 | 853 | 2,58 | 75,76% | 55,80% |
| Israele | 606 | 1.143 | 1,89 | 424 | 557 | 1,31 | 42,92% | 105,21% |
| Finlandia | 247 | 1.030 | 4,17 | 192 | 742 | 3,86 | 28,65% | 38,81% |
| Altri Paesi dell'Asia | 180 | 912 | 5,07 | 127 | 502 | 3,95 | 41,73% | 81,67% |
| Argentina | 321 | 891 | 2,78 | 173 | 433 | 2,50 | 85,55% | 105,77% |
| Altri Paesi Europei | 209 | 875 | 4,19 | 221 | 1.149 | 5,20 | -5,43% | -23,85% |
| Ucraina | 175 | 812 | 4,64 | 135 | 841 | 6,23 | 29,63% | -3,45% |

“Disaggregazione per provenienza” 2017 - provincia di Nuoro

| Provenienza | Arrivi 2017 | Presenze 2017 | Permanenza 2017 | Arrivi 2016 | Presenze 2016 | Permanenza 2016 | Variazione % arrivi | Variazione % presenze |
|--|-------------|---------------|-----------------|-------------|---------------|-----------------|---------------------|-----------------------|
| Cina | 198 | 616 | 3,11 | 134 | 361 | 2,69 | 47,76% | 70,64% |
| Lituania | 165 | 567 | 3,44 | 155 | 422 | 2,72 | 6,45% | 34,36% |
| Giappone | 179 | 516 | 2,88 | 121 | 361 | 2,98 | 47,93% | 42,94% |
| Altri Paesi dell'Africa | 100 | 468 | 4,68 | 201 | 1.184 | 5,89 | -50,25% | -60,47% |
| Nuova Zelanda | 160 | 461 | 2,88 | 144 | 419 | 2,91 | 11,11% | 10,02% |
| Altri Paesi Centro - Sud America | 143 | 426 | 2,98 | 93 | 198 | 2,13 | 53,76% | 115,15% |
| Lussemburgo | 135 | 385 | 2,85 | 132 | 448 | 3,39 | 2,27% | -14,06% |
| Altri Paesi Africa Mediterranea | 89 | 294 | 3,30 | 53 | 201 | 3,79 | 67,92% | 46,27% |
| India | 174 | 278 | 1,60 | 156 | 245 | 1,57 | 11,54% | 13,47% |
| Islanda | 48 | 237 | 4,94 | 27 | 142 | 5,26 | 77,78% | 66,90% |
| Turchia | 79 | 222 | 2,81 | 111 | 263 | 2,37 | -28,83% | -15,59% |
| Grecia | 80 | 207 | 2,59 | 57 | 159 | 2,79 | 40,35% | 30,19% |
| Egitto | 102 | 199 | 1,95 | 62 | 197 | 3,18 | 64,52% | 1,02% |
| Estonia | 74 | 199 | 2,69 | 52 | 156 | 3,00 | 42,31% | 27,56% |
| Bielorussia | 42 | 189 | 4,50 | 80 | 574 | 7,18 | -47,50% | -67,07% |
| Lettonia | 77 | 175 | 2,27 | 70 | 183 | 2,61 | 10,00% | -4,37% |
| Altri Paesi Asia Occidentale | 84 | 162 | 1,93 | 42 | 79 | 1,88 | 100,00% | 105,06% |
| Moldavia | 23 | 143 | 6,22 | 23 | 135 | 5,87 | 0,00% | 5,93% |
| Sud Africa | 53 | 138 | 2,60 | 41 | 146 | 3,56 | 29,27% | -5,48% |
| Croazia | 55 | 136 | 2,47 | 38 | 115 | 3,03 | 44,74% | 18,26% |
| Venezuela | 28 | 114 | 4,07 | 19 | 45 | 2,37 | 47,37% | 153,33% |
| Altri Paesi o territori del Nord Americani | 34 | 94 | 2,76 | 71 | 167 | 2,35 | -52,11% | -43,71% |
| Messico | 23 | 82 | 3,57 | 21 | 65 | 3,10 | 9,52% | 26,15% |
| Malta | 34 | 73 | 2,15 | 22 | 43 | 1,95 | 54,55% | 69,77% |
| Corea del Sud | 20 | 43 | 2,15 | 11 | 21 | 1,91 | 81,82% | 104,76% |
| Altri Paesi o territori dell'Oceania | 7 | 33 | 4,71 | 0 | 0 | ND | ND | ND |
| Cipro | 7 | 21 | 3,00 | 8 | 11 | 1,38 | -12,50% | 90,91% |
| Non specificato | 8 | 12 | 1,50 | 2 | 5 | 2,50 | 300,00% | 140,00% |

“Disaggregazione per provenienza” 2017 - provincia di Ogliastra

| Provenienza | Arrivi 2017 | Presenze 2017 | Permanenza 2017 | Arrivi 2016 | Presenze 2016 | Permanenza 2016 | Variazione % arrivi | Variazione % presenze |
|------------------|-------------|---------------|-----------------|-------------|---------------|-----------------|---------------------|-----------------------|
| Italiani | 94.838 | 458.177 | 4,83 | 81.979 | 426.105 | 5,20 | 15,69% | 7,53% |
| Stranieri | 103.219 | 558.302 | 5,41 | 85.644 | 477.249 | 5,57 | 20,52% | 16,98% |
| Totale | 198.057 | 1.016.479 | 5,13 | 167.623 | 903.354 | 5,39 | 18,16% | 12,52% |

| Italiani | | | | | | | | |
|-----------------------|--------|---------|------|--------|---------|------|---------|---------|
| Sardegna | 49.427 | 144.906 | 2,93 | 40.206 | 122.968 | 3,06 | 22,93% | 17,84% |
| Lombardia | 13.559 | 105.898 | 7,81 | 12.806 | 105.442 | 8,23 | 5,88% | 0,43% |
| Piemonte | 5.353 | 43.725 | 8,17 | 4.896 | 38.460 | 7,86 | 9,33% | 13,69% |
| Lazio | 6.830 | 42.711 | 6,25 | 5.598 | 39.663 | 7,09 | 22,01% | 7,68% |
| Toscana | 3.587 | 23.856 | 6,65 | 3.599 | 25.352 | 7,04 | -0,33% | -5,90% |
| Emilia Romagna | 3.665 | 22.964 | 6,27 | 3.417 | 21.759 | 6,37 | 7,26% | 5,54% |
| Veneto | 3.206 | 18.866 | 5,88 | 2.981 | 19.527 | 6,55 | 7,55% | -3,39% |
| Campania | 1.517 | 11.785 | 7,77 | 1.570 | 11.868 | 7,56 | -3,38% | -0,70% |
| Liguria | 1.646 | 10.369 | 6,30 | 1.412 | 8.971 | 6,35 | 16,57% | 15,58% |
| Bolzano | 1.105 | 7.129 | 6,45 | 1.012 | 7.497 | 7,41 | 9,19% | -4,91% |
| Trento | 714 | 4.126 | 5,78 | 567 | 3.471 | 6,12 | 25,93% | 18,87% |
| Umbria | 545 | 3.645 | 6,69 | 624 | 3.785 | 6,07 | -12,66% | -3,70% |
| Marche | 695 | 3.334 | 4,80 | 608 | 2.879 | 4,74 | 14,31% | 15,80% |
| Sicilia | 769 | 3.058 | 3,98 | 685 | 3.400 | 4,96 | 12,26% | -10,06% |
| Friuli-Venezia Giulia | 555 | 2.939 | 5,30 | 520 | 2.813 | 5,41 | 6,73% | 4,48% |
| Puglia | 598 | 2.892 | 4,84 | 468 | 2.420 | 5,17 | 27,78% | 19,50% |
| Abruzzo | 407 | 2.146 | 5,27 | 401 | 2.232 | 5,57 | 1,50% | -3,85% |
| Valle d'Aosta | 200 | 1.450 | 7,25 | 205 | 1.236 | 6,03 | -2,44% | 17,31% |
| Calabria | 218 | 919 | 4,22 | 195 | 1.032 | 5,29 | 11,79% | -10,95% |
| Basilicata | 153 | 890 | 5,82 | 126 | 761 | 6,04 | 21,43% | 16,95% |
| Molise | 89 | 569 | 6,39 | 83 | 569 | 6,86 | 7,23% | 0,00% |

“Disaggregazione per provenienza” 2017 - provincia di Ogliastra

| Provenienza | Arrivi 2017 | Presenze 2017 | Permanenza 2017 | Arrivi 2016 | Presenze 2016 | Permanenza 2016 | Variazione % arrivi | Variazione % presenze |
|-------------|-------------|---------------|-----------------|-------------|---------------|-----------------|---------------------|-----------------------|
|-------------|-------------|---------------|-----------------|-------------|---------------|-----------------|---------------------|-----------------------|

| Stranieri | | | | | | | | |
|----------------------------------|--------|---------|------|--------|---------|------|---------|---------|
| Germania | 35.913 | 201.743 | 5,62 | 29.919 | 167.874 | 5,61 | 20,03% | 20,18% |
| Francia | 16.966 | 86.563 | 5,10 | 13.848 | 78.242 | 5,65 | 22,52% | 10,63% |
| Svizzera (incluso Liechtenstein) | 12.598 | 64.190 | 5,10 | 11.553 | 60.671 | 5,25 | 9,05% | 5,80% |
| Regno Unito | 5.725 | 37.585 | 6,57 | 6.071 | 41.995 | 6,92 | -5,70% | -10,50% |
| Austria | 6.370 | 34.816 | 5,47 | 6.131 | 33.970 | 5,54 | 3,90% | 2,49% |
| Paesi Bassi | 5.120 | 25.665 | 5,01 | 3.890 | 19.844 | 5,10 | 31,62% | 29,33% |
| Russia | 1.964 | 18.164 | 9,25 | 935 | 9.044 | 9,67 | 110,05% | 100,84% |
| Danimarca | 1.751 | 11.996 | 6,85 | 1.156 | 8.639 | 7,47 | 51,47% | 38,86% |
| Repubblica Ceca | 2.113 | 11.935 | 5,65 | 1.628 | 10.381 | 6,38 | 29,79% | 14,97% |
| Spagna | 2.726 | 11.078 | 4,06 | 1.752 | 6.743 | 3,85 | 55,59% | 64,29% |
| Belgio | 1.813 | 8.401 | 4,63 | 1.851 | 7.730 | 4,18 | -2,05% | 8,68% |
| Polonia | 1.389 | 6.074 | 4,37 | 1.503 | 7.995 | 5,32 | -7,58% | -24,03% |
| Portogallo | 965 | 5.525 | 5,73 | 272 | 1.893 | 6,96 | 254,78% | 191,86% |
| Svezia | 677 | 3.209 | 4,74 | 496 | 1.743 | 3,51 | 36,49% | 84,11% |
| Stati Uniti d'America | 1.036 | 3.148 | 3,04 | 624 | 2.204 | 3,53 | 66,03% | 42,83% |
| Slovacchia | 298 | 2.151 | 7,22 | 104 | 487 | 4,68 | 186,54% | 341,68% |
| Romania | 299 | 2.133 | 7,13 | 222 | 1.088 | 4,90 | 34,68% | 96,05% |
| Slovenia | 560 | 2.004 | 3,58 | 519 | 1.940 | 3,74 | 7,90% | 3,30% |
| Norvegia | 320 | 1.764 | 5,51 | 273 | 1.458 | 5,34 | 17,22% | 20,99% |
| Australia | 502 | 1.689 | 3,36 | 299 | 837 | 2,80 | 67,89% | 101,79% |
| Ungheria | 349 | 1.681 | 4,82 | 288 | 1.695 | 5,89 | 21,18% | -0,83% |
| Altri Paesi Europei | 255 | 1.471 | 5,77 | 170 | 1.112 | 6,54 | 50,00% | 32,28% |
| Israele | 289 | 1.258 | 4,35 | 113 | 400 | 3,54 | 155,75% | 214,50% |
| Ucraina | 226 | 1.155 | 5,11 | 91 | 692 | 7,60 | 148,35% | 66,91% |
| Irlanda | 240 | 1.150 | 4,79 | 207 | 1.024 | 4,95 | 15,94% | 12,30% |
| Lussemburgo | 214 | 1.043 | 4,87 | 132 | 970 | 7,35 | 62,12% | 7,53% |
| Altri Paesi dell'Asia | 197 | 1.015 | 5,15 | 125 | 671 | 5,37 | 57,60% | 51,27% |
| Altri Paesi dell'Africa | 155 | 908 | 5,86 | 76 | 532 | 7,00 | 103,95% | 70,68% |
| Canada | 300 | 845 | 2,82 | 216 | 688 | 3,19 | 38,89% | 22,82% |
| Brasile | 226 | 780 | 3,45 | 90 | 328 | 3,64 | 151,11% | 137,80% |
| Altri Paesi Centro - Sud America | 166 | 747 | 4,50 | 67 | 197 | 2,94 | 147,76% | 279,19% |

“Disaggregazione per provenienza” 2017 - provincia di Ogliastro

| Provenienza | Arrivi 2017 | Presenze 2017 | Permanenza 2017 | Arrivi 2016 | Presenze 2016 | Permanenza 2016 | Variazione % arrivi | Variazione % presenze |
|--|-------------|---------------|-----------------|-------------|---------------|-----------------|---------------------|-----------------------|
| Argentina | 168 | 707 | 4,21 | 104 | 445 | 4,28 | 61,54% | 58,88% |
| Lituania | 176 | 663 | 3,77 | 103 | 280 | 2,72 | 70,87% | 136,79% |
| Altri Paesi Africa Mediterranea | 114 | 629 | 5,52 | 30 | 138 | 4,60 | 280,00% | 355,80% |
| Croazia | 70 | 477 | 6,81 | 38 | 215 | 5,66 | 84,21% | 121,86% |
| Non specificato | 59 | 459 | 7,78 | 1 | 3 | 3,00 | 5800,00% | 15200,00% |
| Turchia | 93 | 450 | 4,84 | 52 | 122 | 2,35 | 78,85% | 268,85% |
| Cina | 88 | 401 | 4,56 | 62 | 393 | 6,34 | 41,94% | 2,04% |
| Nuova Zelanda | 90 | 376 | 4,18 | 60 | 174 | 2,90 | 50,00% | 116,09% |
| Bulgaria | 64 | 284 | 4,44 | 60 | 254 | 4,23 | 6,67% | 11,81% |
| Finlandia | 91 | 236 | 2,59 | 82 | 298 | 3,63 | 10,98% | -20,81% |
| Corea del Sud | 24 | 235 | 9,79 | 5 | 9 | 1,80 | 380,00% | 2511,11% |
| Islanda | 34 | 190 | 5,59 | 7 | 33 | 4,71 | 385,71% | 475,76% |
| Estonia | 38 | 176 | 4,63 | 45 | 263 | 5,84 | -15,56% | -33,08% |
| Lettonia | 80 | 149 | 1,86 | 87 | 281 | 3,23 | -8,05% | -46,98% |
| Giappone | 57 | 137 | 2,40 | 32 | 114 | 3,56 | 78,13% | 20,18% |
| Grecia | 39 | 124 | 3,18 | 37 | 79 | 2,14 | 5,41% | 56,96% |
| India | 20 | 115 | 5,75 | 11 | 30 | 2,73 | 81,82% | 283,33% |
| Altri Paesi Asia Occidentale | 28 | 98 | 3,50 | 37 | 214 | 5,78 | -24,32% | -54,21% |
| Messico | 25 | 92 | 3,68 | 23 | 40 | 1,74 | 8,70% | 130,00% |
| Sud Africa | 28 | 88 | 3,14 | 24 | 104 | 4,33 | 16,67% | -15,38% |
| Bielorussia | 22 | 70 | 3,18 | 30 | 204 | 6,80 | -26,67% | -65,69% |
| Altri Paesi o territori del Nord Americani | 21 | 66 | 3,14 | 40 | 167 | 4,18 | -47,50% | -60,48% |
| Moldavia | 12 | 53 | 4,42 | 13 | 88 | 6,77 | -7,69% | -39,77% |
| Venezuela | 16 | 46 | 2,88 | 3 | 3 | 1,00 | 433,33% | 1433,33% |
| Malta | 21 | 42 | 2,00 | 20 | 106 | 5,30 | 5,00% | -60,38% |
| Altri Paesi o territori dell'Oceania | 9 | 29 | 3,22 | 13 | 96 | 7,38 | -30,77% | -69,79% |
| Egitto | 6 | 18 | 3,00 | 1 | 2 | 2,00 | 500,00% | 800,00% |
| Cipro | 4 | 6 | 1,50 | 3 | 7 | 2,33 | 33,33% | -14,29% |

“Disaggregazione per provenienza” 2017 - provincia di Oristano

| Provenienza | Arrivi 2017 | Presenze 2017 | Permanenza 2017 | Arrivi 2016 | Presenze 2016 | Permanenza 2016 | Variazione % arrivi | Variazione % presenze |
|------------------|-------------|---------------|-----------------|-------------|---------------|-----------------|---------------------|-----------------------|
| Italiani | 130.778 | 354.631 | 2,71 | 121.583 | 341.107 | 2,81 | 7,56% | 3,96% |
| Stranieri | 87.573 | 286.564 | 3,27 | 72.760 | 255.268 | 3,51 | 20,36% | 12,26% |
| Totale | 218.351 | 641.195 | 2,94 | 194.343 | 596.375 | 3,07 | 12,35% | 7,52% |

| Italiani | | | | | | | | |
|-----------------------|--------|---------|------|--------|---------|------|----------------|----------------|
| Sardegna | 77.702 | 155.126 | 2,00 | 74.170 | 150.058 | 2,02 | 4,76% | 3,38% |
| Lombardia | 12.859 | 55.672 | 4,33 | 11.858 | 53.733 | 4,53 | 8,44% | 3,61% |
| Lazio | 6.832 | 26.289 | 3,85 | 6.369 | 24.701 | 3,88 | 7,27% | 6,43% |
| Piemonte | 6.008 | 24.287 | 4,04 | 5.365 | 25.668 | 4,78 | 11,99% | -5,38% |
| Emilia Romagna | 5.347 | 17.604 | 3,29 | 4.653 | 17.164 | 3,69 | 14,92% | 2,56% |
| Toscana | 4.501 | 15.476 | 3,44 | 4.160 | 16.099 | 3,87 | 8,20% | -3,87% |
| Veneto | 4.417 | 15.180 | 3,44 | 3.772 | 14.761 | 3,91 | 17,10% | 2,84% |
| Campania | 2.291 | 10.146 | 4,43 | 1.702 | 6.817 | 4,01 | 34,61% | 48,83% |
| Liguria | 2.163 | 7.411 | 3,43 | 1.783 | 6.348 | 3,56 | 21,31% | 16,75% |
| Sicilia | 1.750 | 5.304 | 3,03 | 1.419 | 3.956 | 2,79 | 23,33% | 34,07% |
| Marche | 1.258 | 3.661 | 2,91 | 820 | 2.598 | 3,17 | 53,41% | 40,92% |
| Puglia | 1.116 | 3.164 | 2,84 | 930 | 3.351 | 3,60 | 20,00% | -5,58% |
| Bolzano | 654 | 3.079 | 4,71 | 660 | 2.663 | 4,03 | -0,91% | 15,62% |
| Umbria | 806 | 2.763 | 3,43 | 758 | 2.742 | 3,62 | 6,33% | 0,77% |
| Friuli-Venezia Giulia | 1.055 | 2.678 | 2,54 | 1.055 | 2.723 | 2,58 | 0,00% | -1,65% |
| Trento | 637 | 2.384 | 3,74 | 596 | 2.179 | 3,66 | 6,88% | 9,41% |
| Abruzzo | 541 | 1.651 | 3,05 | 563 | 1.333 | 2,37 | -3,91% | 23,86% |
| Calabria | 376 | 1.036 | 2,76 | 492 | 2.705 | 5,50 | -23,58% | -61,70% |
| Valle d'Aosta | 180 | 709 | 3,94 | 176 | 803 | 4,56 | 2,27% | -11,71% |
| Basilicata | 180 | 649 | 3,61 | 141 | 324 | 2,30 | 27,66% | 100,31% |
| Molise | 105 | 362 | 3,45 | 141 | 381 | 2,70 | -25,53% | -4,99% |

“Disaggregazione per provenienza” 2017 - provincia di Oristano

| Provenienza | Arrivi 2017 | Presenze 2017 | Permanenza 2017 | Arrivi 2016 | Presenze 2016 | Permanenza 2016 | Variazione % arrivi | Variazione % presenze |
|-------------|-------------|---------------|-----------------|-------------|---------------|-----------------|---------------------|-----------------------|
|-------------|-------------|---------------|-----------------|-------------|---------------|-----------------|---------------------|-----------------------|

| Stranieri | | | | | | | | |
|----------------------------------|--------|--------|------|--------|--------|------|---------|---------|
| Germania | 24.363 | 96.581 | 3,96 | 21.626 | 95.981 | 4,44 | 12,66% | 0,63% |
| Francia | 16.322 | 39.035 | 2,39 | 12.385 | 31.388 | 2,53 | 31,79% | 24,36% |
| Paesi Bassi | 6.949 | 24.274 | 3,49 | 5.351 | 20.604 | 3,85 | 29,86% | 17,81% |
| Svizzera (incluso Liechtenstein) | 9.209 | 24.116 | 2,62 | 7.848 | 20.857 | 2,66 | 17,34% | 15,63% |
| Regno Unito | 3.568 | 14.395 | 4,03 | 3.149 | 11.463 | 3,64 | 13,31% | 25,58% |
| Spagna | 4.386 | 11.283 | 2,57 | 3.504 | 9.823 | 2,80 | 25,17% | 14,86% |
| Repubblica Ceca | 2.230 | 10.879 | 4,88 | 2.163 | 12.853 | 5,94 | 3,10% | -15,36% |
| Russia | 1.577 | 10.038 | 6,37 | 852 | 7.450 | 8,74 | 85,09% | 34,74% |
| Austria | 3.188 | 9.021 | 2,83 | 2.854 | 8.528 | 2,99 | 11,70% | 5,78% |
| Belgio | 3.010 | 8.885 | 2,95 | 2.767 | 6.613 | 2,39 | 8,78% | 34,36% |
| Polonia | 2.333 | 8.611 | 3,69 | 1.744 | 6.190 | 3,55 | 33,77% | 39,11% |
| Svezia | 1.075 | 3.407 | 3,17 | 870 | 3.055 | 3,51 | 23,56% | 11,52% |
| Lituania | 519 | 2.993 | 5,77 | 334 | 1.684 | 5,04 | 55,39% | 77,73% |
| Stati Uniti d'America | 1.305 | 2.555 | 1,96 | 1.068 | 2.080 | 1,95 | 22,19% | 22,84% |
| Danimarca | 626 | 2.341 | 3,74 | 633 | 2.279 | 3,60 | -1,11% | 2,72% |
| Slovenia | 764 | 1.767 | 2,31 | 679 | 1.856 | 2,73 | 12,52% | -4,80% |
| Norvegia | 358 | 1.465 | 4,09 | 318 | 1.250 | 3,93 | 12,58% | 17,20% |
| Canada | 644 | 1.345 | 2,09 | 453 | 1.233 | 2,72 | 42,16% | 9,08% |
| Irlanda | 398 | 1.304 | 3,28 | 307 | 793 | 2,58 | 29,64% | 64,44% |
| Australia | 679 | 1.188 | 1,75 | 599 | 1.031 | 1,72 | 13,36% | 15,23% |
| Ungheria | 331 | 1.017 | 3,07 | 250 | 838 | 3,35 | 32,40% | 21,36% |
| Romania | 275 | 911 | 3,31 | 317 | 848 | 2,68 | -13,25% | 7,43% |
| Bulgaria | 154 | 910 | 5,91 | 117 | 293 | 2,50 | 31,62% | 210,58% |
| Portogallo | 420 | 839 | 2,00 | 237 | 505 | 2,13 | 77,22% | 66,14% |
| Finlandia | 212 | 690 | 3,25 | 160 | 518 | 3,24 | 32,50% | 33,20% |
| Ucraina | 132 | 672 | 5,09 | 110 | 577 | 5,25 | 20,00% | 16,46% |
| Argentina | 191 | 566 | 2,96 | 139 | 258 | 1,86 | 37,41% | 119,38% |
| Altri Paesi Europei | 146 | 517 | 3,54 | 123 | 360 | 2,93 | 18,70% | 43,61% |
| Israele | 302 | 435 | 1,44 | 149 | 268 | 1,80 | 102,68% | 62,31% |
| Brasile | 175 | 388 | 2,22 | 148 | 289 | 1,95 | 18,24% | 34,26% |
| Giappone | 249 | 384 | 1,54 | 239 | 325 | 1,36 | 4,18% | 18,15% |

“Disaggregazione per provenienza” 2017 - provincia di Oristano

| Provenienza | Arrivi 2017 | Presenze 2017 | Permanenza 2017 | Arrivi 2016 | Presenze 2016 | Permanenza 2016 | Variazione % arrivi | Variazione % presenze |
|--|-------------|---------------|-----------------|-------------|---------------|-----------------|---------------------|-----------------------|
| Altri Paesi dell'Asia | 99 | 352 | 3,56 | 89 | 173 | 1,94 | 11,24% | 103,47% |
| Slovacchia | 120 | 328 | 2,73 | 100 | 181 | 1,81 | 20,00% | 81,22% |
| Lussemburgo | 110 | 311 | 2,83 | 127 | 370 | 2,91 | -13,39% | -15,95% |
| Lettonia | 104 | 268 | 2,58 | 87 | 286 | 3,29 | 19,54% | -6,29% |
| Altri Paesi Centro - Sud America | 88 | 229 | 2,60 | 57 | 98 | 1,72 | 54,39% | 133,67% |
| Nuova Zelanda | 131 | 221 | 1,69 | 57 | 104 | 1,82 | 129,82% | 112,50% |
| Bielorussia | 86 | 204 | 2,37 | 111 | 145 | 1,31 | -22,52% | 40,69% |
| Grecia | 71 | 176 | 2,48 | 83 | 255 | 3,07 | -14,46% | -30,98% |
| Altri Paesi Asia Occidentale | 51 | 166 | 3,25 | 50 | 235 | 4,70 | 2,00% | -29,36% |
| Croazia | 90 | 150 | 1,67 | 22 | 92 | 4,18 | 309,09% | 63,04% |
| Moldavia | 22 | 146 | 6,64 | 13 | 129 | 9,92 | 69,23% | 13,18% |
| Altri Paesi dell'Africa | 46 | 123 | 2,67 | 41 | 119 | 2,90 | 12,20% | 3,36% |
| Estonia | 50 | 119 | 2,38 | 71 | 145 | 2,04 | -29,58% | -17,93% |
| Cina | 69 | 115 | 1,67 | 67 | 127 | 1,90 | 2,99% | -9,45% |
| Altri Paesi Africa Mediterranea | 56 | 106 | 1,89 | 42 | 172 | 4,10 | 33,33% | -38,37% |
| Turchia | 44 | 104 | 2,36 | 82 | 162 | 1,98 | -46,34% | -35,80% |
| Sud Africa | 41 | 97 | 2,37 | 17 | 34 | 2,00 | 141,18% | 185,29% |
| Altri Paesi o territori del Nord Americani | 32 | 94 | 2,94 | 51 | 69 | 1,35 | -37,25% | 36,23% |
| Venezuela | 15 | 81 | 5,40 | 11 | 14 | 1,27 | 36,36% | 478,57% |
| Messico | 54 | 77 | 1,43 | 18 | 30 | 1,67 | 200,00% | 156,67% |
| Altri Paesi o territori dell'Oceania | 12 | 73 | 6,08 | 2 | 2 | 1,00 | 500,00% | 3550,00% |
| India | 29 | 62 | 2,14 | 12 | 135 | 11,25 | 141,67% | -54,07% |
| Malta | 31 | 51 | 1,65 | 36 | 72 | 2,00 | -13,89% | -29,17% |
| Islanda | 11 | 43 | 3,91 | 6 | 12 | 2,00 | 83,33% | 258,33% |
| Corea del Sud | 13 | 36 | 2,77 | 3 | 3 | 1,00 | 333,33% | 1100,00% |
| Cipro | 7 | 19 | 2,71 | 10 | 10 | 1,00 | -30,00% | 90,00% |
| Egitto | 1 | 1 | 1,00 | 2 | 4 | 2,00 | -50,00% | -75,00% |
| Non specificato | 0 | 0 | ND | 0 | 0 | ND | ND | ND |

“Disaggregazione per provenienza” 2017 - provincia di Carbonia-Iglesias

| Provenienza | Arrivi 2017 | Presenze 2017 | Permanenza 2017 | Arrivi 2016 | Presenze 2016 | Permanenza 2016 | Variazione % arrivi | Variazione % presenze |
|------------------|-------------|---------------|-----------------|-------------|---------------|-----------------|---------------------|-----------------------|
| Italiani | 62.706 | 212.257 | 3,38 | 58.797 | 196.894 | 3,35 | 6,65% | 7,80% |
| Stranieri | 31.170 | 96.782 | 3,10 | 26.036 | 77.423 | 2,97 | 19,72% | 25,00% |
| Totale | 93.876 | 309.039 | 3,29 | 84.833 | 274.317 | 3,23 | 10,66% | 12,66% |

| Italiani | | | | | | | | |
|-----------------------|--------|--------|------|--------|--------|------|----------------|----------------|
| Lombardia | 11.314 | 54.419 | 4,81 | 10.997 | 53.048 | 4,82 | 2,88% | 2,58% |
| Sardegna | 23.566 | 41.949 | 1,78 | 21.223 | 35.188 | 1,66 | 11,04% | 19,21% |
| Piemonte | 4.578 | 21.343 | 4,66 | 4.361 | 20.665 | 4,74 | 4,98% | 3,28% |
| Emilia Romagna | 4.093 | 17.787 | 4,35 | 3.845 | 16.378 | 4,26 | 6,45% | 8,60% |
| Lazio | 4.118 | 16.707 | 4,06 | 4.381 | 17.285 | 3,95 | -6,00% | -3,34% |
| Veneto | 3.775 | 16.625 | 4,40 | 3.282 | 14.306 | 4,36 | 15,02% | 16,21% |
| Toscana | 3.072 | 11.520 | 3,75 | 2.961 | 10.278 | 3,47 | 3,75% | 12,08% |
| Liguria | 1.726 | 6.895 | 3,99 | 1.507 | 5.851 | 3,88 | 14,53% | 17,84% |
| Campania | 1.282 | 5.246 | 4,09 | 1.177 | 4.418 | 3,75 | 8,92% | 18,74% |
| Sicilia | 948 | 2.710 | 2,86 | 828 | 2.380 | 2,87 | 14,49% | 13,87% |
| Marche | 681 | 2.365 | 3,47 | 669 | 2.442 | 3,65 | 1,79% | -3,15% |
| Calabria | 260 | 2.176 | 8,37 | 198 | 716 | 3,62 | 31,31% | 203,91% |
| Puglia | 597 | 2.129 | 3,57 | 676 | 2.340 | 3,46 | -11,69% | -9,02% |
| Friuli-Venezia Giulia | 576 | 2.014 | 3,50 | 609 | 2.820 | 4,63 | -5,42% | -28,58% |
| Bolzano | 453 | 1.977 | 4,36 | 495 | 2.639 | 5,33 | -8,48% | -25,09% |
| Umbria | 476 | 1.956 | 4,11 | 518 | 2.154 | 4,16 | -8,11% | -9,19% |
| Trento | 433 | 1.728 | 3,99 | 452 | 1.883 | 4,17 | -4,20% | -8,23% |
| Abruzzo | 456 | 1.604 | 3,52 | 280 | 962 | 3,44 | 62,86% | 66,74% |
| Valle d'Aosta | 135 | 613 | 4,54 | 158 | 531 | 3,36 | -14,56% | 15,44% |
| Basilicata | 99 | 314 | 3,17 | 122 | 400 | 3,28 | -18,85% | -21,50% |
| Molise | 68 | 180 | 2,65 | 58 | 210 | 3,62 | 17,24% | -14,29% |

“Disaggregazione per provenienza” 2017 - provincia di Carbonia-Iglesias

| Provenienza | Arrivi 2017 | Presenze 2017 | Permanenza 2017 | Arrivi 2016 | Presenze 2016 | Permanenza 2016 | Variazione % arrivi | Variazione % presenze |
|----------------------------------|-------------|---------------|-----------------|-------------|---------------|-----------------|---------------------|-----------------------|
| Stranieri | | | | | | | | |
| Germania | 7.536 | 26.414 | 3,51 | 6.958 | 22.528 | 3,24 | 8,31% | 17,25% |
| Francia | 7.832 | 21.371 | 2,73 | 6.409 | 17.665 | 2,76 | 22,20% | 20,98% |
| Svizzera (incluso Liechtenstein) | 4.048 | 11.399 | 2,82 | 3.458 | 9.297 | 2,69 | 17,06% | 22,61% |
| Paesi Bassi | 1.885 | 8.387 | 4,45 | 1.437 | 6.043 | 4,21 | 31,18% | 38,79% |
| Regno Unito | 1.707 | 5.607 | 3,28 | 1.565 | 4.579 | 2,93 | 9,07% | 22,45% |
| Polonia | 683 | 3.219 | 4,71 | 369 | 1.525 | 4,13 | 85,09% | 111,08% |
| Belgio | 1.092 | 3.134 | 2,87 | 909 | 2.807 | 3,09 | 20,13% | 11,65% |
| Austria | 1.155 | 3.011 | 2,61 | 976 | 2.258 | 2,31 | 18,34% | 33,35% |
| Spagna | 1.156 | 2.874 | 2,49 | 755 | 1.962 | 2,60 | 53,11% | 46,48% |
| Stati Uniti d'America | 571 | 1.460 | 2,56 | 422 | 925 | 2,19 | 35,31% | 57,84% |
| Russia | 222 | 1.027 | 4,63 | 148 | 652 | 4,41 | 50,00% | 57,52% |
| Svezia | 406 | 949 | 2,34 | 288 | 560 | 1,94 | 40,97% | 69,46% |
| Danimarca | 190 | 728 | 3,83 | 116 | 400 | 3,45 | 63,79% | 82,00% |
| Repubblica Ceca | 259 | 702 | 2,71 | 248 | 676 | 2,73 | 4,44% | 3,85% |
| Canada | 272 | 575 | 2,11 | 210 | 338 | 1,61 | 29,52% | 70,12% |
| Slovenia | 247 | 554 | 2,24 | 162 | 452 | 2,79 | 52,47% | 22,57% |
| Irlanda | 153 | 417 | 2,73 | 116 | 334 | 2,88 | 31,90% | 24,85% |
| Australia | 254 | 406 | 1,60 | 197 | 434 | 2,20 | 28,93% | -6,45% |
| Romania | 115 | 402 | 3,50 | 90 | 390 | 4,33 | 27,78% | 3,08% |
| Norvegia | 138 | 375 | 2,72 | 121 | 345 | 2,85 | 14,05% | 8,70% |
| Altri Paesi dell'Asia | 89 | 341 | 3,83 | 56 | 240 | 4,29 | 58,93% | 42,08% |
| Portogallo | 97 | 280 | 2,89 | 133 | 502 | 3,77 | -27,07% | -44,22% |
| Ungheria | 69 | 234 | 3,39 | 77 | 243 | 3,16 | -10,39% | -3,70% |
| Turchia | 49 | 230 | 4,69 | 38 | 181 | 4,76 | 28,95% | 27,07% |
| Altri Paesi Europei | 63 | 212 | 3,37 | 64 | 227 | 3,55 | -1,56% | -6,61% |
| Lussemburgo | 62 | 210 | 3,39 | 63 | 175 | 2,78 | -1,59% | 20,00% |
| Lituania | 76 | 201 | 2,64 | 43 | 112 | 2,60 | 76,74% | 79,46% |
| Brasile | 53 | 158 | 2,98 | 34 | 60 | 1,76 | 55,88% | 163,33% |
| Bulgaria | 36 | 150 | 4,17 | 12 | 22 | 1,83 | 200,00% | 581,82% |
| Slovacchia | 32 | 141 | 4,41 | 36 | 66 | 1,83 | -11,11% | 113,64% |
| Giappone | 44 | 136 | 3,09 | 40 | 92 | 2,30 | 10,00% | 47,83% |

“Disaggregazione per provenienza” 2017 - provincia di Carbonia-Iglesias

| Provenienza | Arrivi 2017 | Presenze 2017 | Permanenza 2017 | Arrivi 2016 | Presenze 2016 | Permanenza 2016 | Variazione % arrivi | Variazione % presenze |
|--|-------------|---------------|-----------------|-------------|---------------|-----------------|---------------------|-----------------------|
| Grecia | 31 | 132 | 4,26 | 19 | 45 | 2,37 | 63,16% | 193,33% |
| Israele | 73 | 126 | 1,73 | 19 | 31 | 1,63 | 284,21% | 306,45% |
| Altri Paesi Centro - Sud America | 47 | 113 | 2,40 | 31 | 80 | 2,58 | 51,61% | 41,25% |
| Ucraina | 37 | 105 | 2,84 | 36 | 108 | 3,00 | 2,78% | -2,78% |
| Altri Paesi dell'Africa | 26 | 104 | 4,00 | 58 | 246 | 4,24 | -55,17% | -57,72% |
| Argentina | 35 | 88 | 2,51 | 36 | 72 | 2,00 | -2,78% | 22,22% |
| Altri Paesi Africa Mediterranea | 29 | 78 | 2,69 | 9 | 22 | 2,44 | 222,22% | 254,55% |
| Lettonia | 27 | 72 | 2,67 | 8 | 11 | 1,38 | 237,50% | 554,55% |
| Altri Paesi o territori del Nord Americani | 26 | 71 | 2,73 | 17 | 36 | 2,12 | 52,94% | 97,22% |
| Altri Paesi Asia Occidentale | 26 | 70 | 2,69 | 2 | 9 | 4,50 | 1200,00% | 677,78% |
| Malta | 23 | 66 | 2,87 | 14 | 91 | 6,50 | 64,29% | -27,47% |
| Cina | 20 | 64 | 3,20 | 38 | 108 | 2,84 | -47,37% | -40,74% |
| Nuova Zelanda | 32 | 64 | 2,00 | 54 | 67 | 1,24 | -40,74% | -4,48% |
| Finlandia | 29 | 60 | 2,07 | 29 | 93 | 3,21 | 0,00% | -35,48% |
| Messico | 19 | 57 | 3,00 | 10 | 19 | 1,90 | 90,00% | 200,00% |
| Egitto | 7 | 44 | 6,29 | 1 | 7 | 7,00 | 600,00% | 528,57% |
| Croazia | 15 | 32 | 2,13 | 24 | 62 | 2,58 | -37,50% | -48,39% |
| India | 15 | 30 | 2,00 | 2 | 2 | 1,00 | 650,00% | 1400,00% |
| Sud Africa | 15 | 26 | 1,73 | 24 | 61 | 2,54 | -37,50% | -57,38% |
| Venezuela | 6 | 21 | 3,50 | 13 | 33 | 2,54 | -53,85% | -36,36% |
| Estonia | 7 | 13 | 1,86 | 20 | 47 | 2,35 | -65,00% | -72,34% |
| Bielorussia | 10 | 13 | 1,30 | 11 | 38 | 3,45 | -9,09% | -65,79% |
| Corea del Sud | 11 | 13 | 1,18 | 1 | 3 | 3,00 | 1000,00% | 333,33% |
| Moldavia | 9 | 10 | 1,11 | 3 | 33 | 11,00 | 200,00% | -69,70% |
| Islanda | 2 | 4 | 2,00 | 4 | 6 | 1,50 | -50,00% | -33,33% |
| Cipro | 2 | 2 | 1,00 | 1 | 1 | 1,00 | 100,00% | 100,00% |
| Altri Paesi o territori dell'Oceania | 0 | 0 | ND | 2 | 2 | 1,00 | -100,00% | -100,00% |
| Non specificato | 0 | 0 | ND | 0 | 0 | ND | ND | ND |

“Disaggregazione per provenienza” 2017 - provincia di Medio Campidano

| Provenienza | Arrivi 2017 | Presenze 2017 | Permanenza 2017 | Arrivi 2016 | Presenze 2016 | Permanenza 2016 | Variazione % arrivi | Variazione % presenze |
|------------------|-------------|---------------|-----------------|-------------|---------------|-----------------|---------------------|-----------------------|
| Italiani | 34.448 | 69.920 | 2,03 | 34.530 | 72.405 | 2,10 | -0,24% | -3,43% |
| Stranieri | 15.515 | 36.158 | 2,33 | 15.202 | 37.351 | 2,46 | 2,06% | -3,19% |
| Totale | 49.963 | 106.078 | 2,12 | 49.732 | 109.756 | 2,21 | 0,46% | -3,35% |

| Italiani | | | | | | | | |
|-----------------------|--------|--------|------|--------|--------|------|----------------|----------------|
| Sardegna | 23.899 | 39.208 | 1,64 | 23.898 | 40.264 | 1,68 | 0,00% | -2,62% |
| Lombardia | 2.739 | 8.512 | 3,11 | 2.735 | 9.092 | 3,32 | 0,15% | -6,38% |
| Emilia Romagna | 1.397 | 4.322 | 3,09 | 1.420 | 4.903 | 3,45 | -1,62% | -11,85% |
| Lazio | 1.344 | 3.930 | 2,92 | 1.364 | 3.827 | 2,81 | -1,47% | 2,69% |
| Piemonte | 1.099 | 3.296 | 3,00 | 1.071 | 3.058 | 2,86 | 2,61% | 7,78% |
| Toscana | 876 | 2.668 | 3,05 | 909 | 2.538 | 2,79 | -3,63% | 5,12% |
| Veneto | 890 | 2.220 | 2,49 | 941 | 2.613 | 2,78 | -5,42% | -15,04% |
| Liguria | 392 | 1.109 | 2,83 | 356 | 1.025 | 2,88 | 10,11% | 8,20% |
| Campania | 345 | 929 | 2,69 | 404 | 1.291 | 3,20 | -14,60% | -28,04% |
| Sicilia | 327 | 801 | 2,45 | 258 | 605 | 2,34 | 26,74% | 32,40% |
| Friuli-Venezia Giulia | 190 | 527 | 2,77 | 148 | 371 | 2,51 | 28,38% | 42,05% |
| Puglia | 162 | 491 | 3,03 | 181 | 397 | 2,19 | -10,50% | 23,68% |
| Marche | 161 | 470 | 2,92 | 168 | 554 | 3,30 | -4,17% | -15,16% |
| Umbria | 149 | 386 | 2,59 | 146 | 310 | 2,12 | 2,05% | 24,52% |
| Bolzano | 119 | 264 | 2,22 | 137 | 421 | 3,07 | -13,14% | -37,29% |
| Trento | 122 | 245 | 2,01 | 130 | 332 | 2,55 | -6,15% | -26,20% |
| Abruzzo | 94 | 233 | 2,48 | 132 | 542 | 4,11 | -28,79% | -57,01% |
| Calabria | 47 | 119 | 2,53 | 51 | 79 | 1,55 | -7,84% | 50,63% |
| Valle d'Aosta | 49 | 117 | 2,39 | 44 | 113 | 2,57 | 11,36% | 3,54% |
| Basilicata | 36 | 43 | 1,19 | 15 | 25 | 1,67 | 140,00% | 72,00% |
| Molise | 11 | 30 | 2,73 | 22 | 45 | 2,05 | -50,00% | -33,33% |

“Disaggregazione per provenienza” 2017 - provincia di Medio Campidano

| Provenienza | Arrivi 2017 | Presenze 2017 | Permanenza 2017 | Arrivi 2016 | Presenze 2016 | Permanenza 2016 | Variazione % arrivi | Variazione % presenze |
|----------------------------------|-------------|---------------|-----------------|-------------|---------------|-----------------|---------------------|-----------------------|
| Stranieri | | | | | | | | |
| Germania | 4.658 | 12.377 | 2,66 | 4.571 | 12.264 | 2,68 | 1,90% | 0,92% |
| Francia | 3.572 | 7.130 | 2,00 | 3.210 | 6.869 | 2,14 | 11,28% | 3,80% |
| Svizzera (incluso Liechtenstein) | 2.176 | 4.738 | 2,18 | 2.069 | 4.688 | 2,27 | 5,17% | 1,07% |
| Paesi Bassi | 910 | 2.318 | 2,55 | 846 | 2.289 | 2,71 | 7,57% | 1,27% |
| Austria | 700 | 1.686 | 2,41 | 855 | 2.105 | 2,46 | -18,13% | -19,90% |
| Regno Unito | 733 | 1.475 | 2,01 | 794 | 1.848 | 2,33 | -7,68% | -20,18% |
| Belgio | 506 | 1.324 | 2,62 | 618 | 1.676 | 2,71 | -18,12% | -21,00% |
| Spagna | 375 | 933 | 2,49 | 481 | 1.228 | 2,55 | -22,04% | -24,02% |
| Non specificato | 264 | 722 | 2,73 | 237 | 618 | 2,61 | 11,39% | 16,83% |
| Stati Uniti d'America | 263 | 359 | 1,37 | 240 | 447 | 1,86 | 9,58% | -19,69% |
| Russia | 118 | 340 | 2,88 | 57 | 158 | 2,77 | 107,02% | 115,19% |
| Polonia | 108 | 303 | 2,81 | 154 | 611 | 3,97 | -29,87% | -50,41% |
| Repubblica Ceca | 113 | 283 | 2,50 | 83 | 230 | 2,77 | 36,14% | 23,04% |
| Danimarca | 84 | 195 | 2,32 | 70 | 298 | 4,26 | 20,00% | -34,56% |
| Israele | 83 | 152 | 1,83 | 74 | 108 | 1,46 | 12,16% | 40,74% |
| Australia | 111 | 142 | 1,28 | 83 | 143 | 1,72 | 33,73% | -0,70% |
| Canada | 121 | 140 | 1,16 | 119 | 163 | 1,37 | 1,68% | -14,11% |
| Norvegia | 43 | 127 | 2,95 | 24 | 42 | 1,75 | 79,17% | 202,38% |
| Svezia | 53 | 115 | 2,17 | 91 | 177 | 1,95 | -41,76% | -35,03% |
| Lussemburgo | 56 | 108 | 1,93 | 20 | 53 | 2,65 | 180,00% | 103,77% |
| Giappone | 35 | 92 | 2,63 | 24 | 48 | 2,00 | 45,83% | 91,67% |
| Slovenia | 52 | 88 | 1,69 | 77 | 249 | 3,23 | -32,47% | -64,66% |
| Lituania | 30 | 88 | 2,93 | 10 | 22 | 2,20 | 200,00% | 300,00% |
| Portogallo | 37 | 87 | 2,35 | 36 | 114 | 3,17 | 2,78% | -23,68% |
| Ungheria | 29 | 82 | 2,83 | 11 | 20 | 1,82 | 163,64% | 310,00% |
| Irlanda | 39 | 76 | 1,95 | 34 | 81 | 2,38 | 14,71% | -6,17% |
| Romania | 22 | 73 | 3,32 | 45 | 123 | 2,73 | -51,11% | -40,65% |
| Bielorussia | 12 | 69 | 5,75 | 3 | 6 | 2,00 | 300,00% | 1050,00% |
| Altri Paesi Europei | 21 | 68 | 3,24 | 19 | 61 | 3,21 | 10,53% | 11,48% |
| Slovacchia | 22 | 63 | 2,86 | 14 | 42 | 3,00 | 57,14% | 50,00% |
| Altri Paesi Asia Occidentale | 7 | 58 | 8,29 | 6 | 18 | 3,00 | 16,67% | 222,22% |

“Disaggregazione per provenienza” 2017 - provincia di Medio Campidano

| Provenienza | Arrivi 2017 | Presenze 2017 | Permanenza 2017 | Arrivi 2016 | Presenze 2016 | Permanenza 2016 | Variazione % arrivi | Variazione % presenze |
|--|-------------|---------------|-----------------|-------------|---------------|-----------------|---------------------|-----------------------|
| Argentina | 25 | 38 | 1,52 | 10 | 14 | 1,40 | 150,00% | 171,43% |
| Nuova Zelanda | 12 | 29 | 2,42 | 37 | 78 | 2,11 | -67,57% | -62,82% |
| Lettonia | 8 | 28 | 3,50 | 14 | 19 | 1,36 | -42,86% | 47,37% |
| Finlandia | 15 | 25 | 1,67 | 21 | 47 | 2,24 | -28,57% | -46,81% |
| Altri Paesi Africa Mediterranea | 6 | 22 | 3,67 | 2 | 2 | 1,00 | 200,00% | 1000,00% |
| Altri Paesi Centro - Sud America | 11 | 21 | 1,91 | 13 | 16 | 1,23 | -15,38% | 31,25% |
| Altri Paesi dell'Africa | 3 | 21 | 7,00 | 5 | 6 | 1,20 | -40,00% | 250,00% |
| Cina | 15 | 19 | 1,27 | 10 | 28 | 2,80 | 50,00% | -32,14% |
| Brasile | 9 | 17 | 1,89 | 11 | 15 | 1,36 | -18,18% | 13,33% |
| Altri Paesi o territori del Nord Americani | 4 | 15 | 3,75 | 5 | 6 | 1,20 | -20,00% | 150,00% |
| Turchia | 8 | 15 | 1,88 | 6 | 13 | 2,17 | 33,33% | 15,38% |
| Ucraina | 7 | 15 | 2,14 | 18 | 30 | 1,67 | -61,11% | -50,00% |
| Corea del Sud | 6 | 14 | 2,33 | 0 | 0 | ND | ND | ND |
| Sud Africa | 7 | 14 | 2,00 | 7 | 16 | 2,29 | 0,00% | -12,50% |
| Altri Paesi dell'Asia | 9 | 13 | 1,44 | 12 | 30 | 2,50 | -25,00% | -56,67% |
| Croazia | 3 | 12 | 4,00 | 8 | 17 | 2,13 | -62,50% | -29,41% |
| Bulgaria | 1 | 9 | 9,00 | 25 | 156 | 6,24 | -96,00% | -94,23% |
| Estonia | 4 | 6 | 1,50 | 6 | 8 | 1,33 | -33,33% | -25,00% |
| Egitto | 1 | 4 | 4,00 | 4 | 28 | 7,00 | -75,00% | -85,71% |
| Messico | 2 | 4 | 2,00 | 5 | 13 | 2,60 | -60,00% | -69,23% |
| Malta | 2 | 2 | 1,00 | 5 | 5 | 1,00 | -60,00% | -60,00% |
| Islanda | 2 | 2 | 1,00 | 0 | 0 | ND | ND | ND |
| Altri Paesi o territori dell'Oceania | 1 | 1 | 1,00 | 0 | 0 | ND | ND | ND |
| Grecia | 1 | 1 | 1,00 | 2 | 2 | 1,00 | -50,00% | -50,00% |
| Cipro | 0 | 0 | ND | 1 | 3 | 3,00 | -100,00% | -100,00% |
| India | 0 | 0 | ND | 0 | 0 | ND | ND | ND |
| Moldavia | 0 | 0 | ND | 0 | 0 | ND | ND | ND |
| Venezuela | 0 | 0 | ND | 0 | 0 | ND | ND | ND |

“Disaggregazione per tipologia” 2017 - Sardegna

| Tipologia | Totali | | | Italiani | | | Stranieri | | |
|-------------------|------------------|-------------------|-------------|------------------|------------------|-------------|------------------|------------------|-------------|
| | Arrivi | Presenze | Permanenza | Arrivi | Presenze | Permanenza | Arrivi | Presenze | Permanenza |
| Alberghiero | 2.285.430 | 10.395.421 | 4,55 | 1.217.043 | 5.092.246 | 4,18 | 1.068.387 | 5.303.175 | 4,96 |
| Extra-Alberghiero | 850.992 | 3.990.825 | 4,69 | 401.775 | 2.101.689 | 5,23 | 449.217 | 1.889.136 | 4,21 |
| Totale | 3.136.422 | 14.386.246 | 4,59 | 1.618.818 | 7.193.935 | 4,44 | 1.517.604 | 7.192.311 | 4,74 |

“Disaggregazione per tipologia” 2016 - Sardegna

| Tipologia | Totali | | | Italiani | | | Stranieri | | |
|-------------------|------------------|-------------------|-------------|------------------|------------------|-------------|------------------|------------------|-------------|
| | Arrivi | Presenze | Permanenza | Arrivi | Presenze | Permanenza | Arrivi | Presenze | Permanenza |
| Alberghiero | 2.128.301 | 9.863.155 | 4,63 | 1.176.255 | 5.056.271 | 4,30 | 952.046 | 4.806.884 | 5,05 |
| Extra-Alberghiero | 754.110 | 3.631.844 | 4,82 | 379.168 | 2.002.707 | 5,28 | 374.942 | 1.629.137 | 4,35 |
| Totale | 2.882.411 | 13.494.999 | 4,68 | 1.555.423 | 7.058.978 | 4,54 | 1.326.988 | 6.436.021 | 4,85 |

“Variazione disaggregata per tipologia” 2017 su 2016 - Sardegna

| Tipologia | Totali | | | Italiani | | | Stranieri | | |
|-------------------|--------------|--------------|---------------|--------------|--------------|---------------|---------------|---------------|---------------|
| | Arrivi | Presenze | Permanenza | Arrivi | Presenze | Permanenza | Arrivi | Presenze | Permanenza |
| Alberghiero | 7,38% | 5,40% | -1,85% | 3,47% | 0,71% | -2,66% | 12,22% | 10,32% | -1,69% |
| Extra-Alberghiero | 12,85% | 9,88% | -2,63% | 5,96% | 4,94% | -0,96% | 19,81% | 15,96% | -3,21% |
| Totale | 8,81% | 6,60% | -2,03% | 4,08% | 1,91% | -2,08% | 14,36% | 11,75% | -2,29% |

“Disaggregazione per tipologia” 2017 - Olbia-Tempio

| Tipologia | Totali | | | Italiani | | | Stranieri | | |
|-------------------|------------------|------------------|-------------|----------------|------------------|-------------|----------------|------------------|-------------|
| | Arrivi | Presenze | Permanenza | Arrivi | Presenze | Permanenza | Arrivi | Presenze | Permanenza |
| Alberghiero | 790.550 | 4.186.065 | 5,30 | 332.945 | 1.700.333 | 5,11 | 457.605 | 2.485.732 | 5,43 |
| Extra-Alberghiero | 242.743 | 1.362.617 | 5,61 | 106.711 | 723.634 | 6,78 | 136.032 | 638.983 | 4,70 |
| Totale | 1.033.293 | 5.548.682 | 5,37 | 439.656 | 2.423.967 | 5,51 | 593.637 | 3.124.715 | 5,26 |

“Disaggregazione per tipologia” 2016 - Olbia-Tempio

| Tipologia | Totali | | | Italiani | | | Stranieri | | |
|-------------------|----------------|------------------|-------------|----------------|------------------|-------------|----------------|------------------|-------------|
| | Arrivi | Presenze | Permanenza | Arrivi | Presenze | Permanenza | Arrivi | Presenze | Permanenza |
| Alberghiero | 748.050 | 4.042.382 | 5,40 | 332.416 | 1.744.600 | 5,25 | 415.634 | 2.297.782 | 5,53 |
| Extra-Alberghiero | 221.449 | 1.258.246 | 5,68 | 107.738 | 720.601 | 6,69 | 113.711 | 537.645 | 4,73 |
| Totale | 969.499 | 5.300.628 | 5,47 | 440.154 | 2.465.201 | 5,60 | 529.345 | 2.835.427 | 5,36 |

“Variazione disaggregata per tipologia” 2017 su 2016 - Olbia-Tempio

| Tipologia | Totali | | | Italiani | | | Stranieri | | |
|-------------------|--------------|--------------|---------------|---------------|---------------|---------------|---------------|---------------|---------------|
| | Arrivi | Presenze | Permanenza | Arrivi | Presenze | Permanenza | Arrivi | Presenze | Permanenza |
| Alberghiero | 5,68% | 3,55% | -2,01% | 0,16% | -2,54% | -2,69% | 10,10% | 8,18% | -1,74% |
| Extra-Alberghiero | 9,62% | 8,29% | -1,20% | -0,95% | 0,42% | 1,39% | 19,63% | 18,85% | -0,65% |
| Totale | 6,58% | 4,68% | -1,78% | -0,11% | -1,67% | -1,56% | 12,15% | 10,20% | -1,73% |

“Disaggregazione per tipologia” 2017 - Cagliari

| Tipologia | Totali | | | Italiani | | | Stranieri | | |
|-------------------|----------------|------------------|-------------|----------------|------------------|-------------|----------------|------------------|-------------|
| | Arrivi | Presenze | Permanenza | Arrivi | Presenze | Permanenza | Arrivi | Presenze | Permanenza |
| Alberghiero | 552.636 | 2.385.237 | 4,32 | 353.809 | 1.436.693 | 4,06 | 198.827 | 948.544 | 4,77 |
| Extra-Alberghiero | 205.851 | 922.774 | 4,48 | 108.281 | 513.312 | 4,74 | 97.570 | 409.462 | 4,20 |
| Totale | 758.487 | 3.308.011 | 4,36 | 462.090 | 1.950.005 | 4,22 | 296.397 | 1.358.006 | 4,58 |

“Disaggregazione per tipologia” 2016 - Cagliari

| Tipologia | Totali | | | Italiani | | | Stranieri | | |
|-------------------|----------------|------------------|-------------|----------------|------------------|-------------|----------------|------------------|-------------|
| | Arrivi | Presenze | Permanenza | Arrivi | Presenze | Permanenza | Arrivi | Presenze | Permanenza |
| Alberghiero | 517.825 | 2.226.878 | 4,30 | 341.560 | 1.407.062 | 4,12 | 176.265 | 819.816 | 4,65 |
| Extra-Alberghiero | 176.066 | 809.079 | 4,60 | 98.585 | 468.600 | 4,75 | 77.481 | 340.479 | 4,39 |
| Totale | 693.891 | 3.035.957 | 4,38 | 440.145 | 1.875.662 | 4,26 | 253.746 | 1.160.295 | 4,57 |

“Variazione disaggregata per tipologia” 2017 su 2016 - Cagliari

| Tipologia | Totali | | | Italiani | | | Stranieri | | |
|-------------------|--------------|--------------|---------------|--------------|--------------|---------------|---------------|---------------|--------------|
| | Arrivi | Presenze | Permanenza | Arrivi | Presenze | Permanenza | Arrivi | Presenze | Permanenza |
| Alberghiero | 6,72% | 7,11% | 0,36% | 3,59% | 2,11% | -1,43% | 12,80% | 15,70% | 2,57% |
| Extra-Alberghiero | 16,92% | 14,05% | -2,45% | 9,84% | 9,54% | -0,27% | 25,93% | 20,26% | -4,50% |
| Totale | 9,31% | 8,96% | -0,32% | 4,99% | 3,96% | -0,97% | 16,81% | 17,04% | 0,20% |

“Disaggregazione per tipologia” 2017 - Sassari

| Tipologia | Totali | | | Italiani | | | Stranieri | | |
|-------------------|----------------|------------------|-------------|----------------|----------------|-------------|----------------|------------------|-------------|
| | Arrivi | Presenze | Permanenza | Arrivi | Presenze | Permanenza | Arrivi | Presenze | Permanenza |
| Alberghiero | 376.512 | 1.496.008 | 3,97 | 200.731 | 718.514 | 3,58 | 175.781 | 777.494 | 4,42 |
| Extra-Alberghiero | 139.030 | 559.995 | 4,03 | 52.918 | 237.714 | 4,49 | 86.112 | 322.281 | 3,74 |
| Totale | 515.542 | 2.056.003 | 3,99 | 253.649 | 956.228 | 3,77 | 261.893 | 1.099.775 | 4,20 |

“Disaggregazione per tipologia” 2016 - Sassari

| Tipologia | Totali | | | Italiani | | | Stranieri | | |
|-------------------|----------------|------------------|-------------|----------------|----------------|-------------|----------------|------------------|-------------|
| | Arrivi | Presenze | Permanenza | Arrivi | Presenze | Permanenza | Arrivi | Presenze | Permanenza |
| Alberghiero | 351.157 | 1.423.761 | 4,05 | 193.198 | 710.721 | 3,68 | 157.959 | 713.040 | 4,51 |
| Extra-Alberghiero | 125.991 | 540.405 | 4,29 | 50.866 | 234.307 | 4,61 | 75.125 | 306.098 | 4,07 |
| Totale | 477.148 | 1.964.166 | 4,12 | 244.064 | 945.028 | 3,87 | 233.084 | 1.019.138 | 4,37 |

“Variazione disaggregata per tipologia” 2017 su 2016 - Sassari

| Tipologia | Totali | | | Italiani | | | Stranieri | | |
|-------------------|--------------|--------------|---------------|--------------|--------------|---------------|---------------|--------------|---------------|
| | Arrivi | Presenze | Permanenza | Arrivi | Presenze | Permanenza | Arrivi | Presenze | Permanenza |
| Alberghiero | 7,22% | 5,07% | -2,00% | 3,90% | 1,10% | -2,70% | 11,28% | 9,04% | -2,02% |
| Extra-Alberghiero | 10,35% | 3,63% | -6,09% | 4,03% | 1,45% | -2,48% | 14,62% | 5,29% | -8,15% |
| Totale | 8,05% | 4,68% | -3,12% | 3,93% | 1,19% | -2,64% | 12,36% | 7,91% | -3,96% |

“Disaggregazione per tipologia” 2017 - Nuoro

| Tipologia | Totali | | | Italiani | | | Stranieri | | |
|-------------------|----------------|------------------|-------------|----------------|----------------|-------------|----------------|----------------|-------------|
| | Arrivi | Presenze | Permanenza | Arrivi | Presenze | Permanenza | Arrivi | Presenze | Permanenza |
| Alberghiero | 203.295 | 1.072.042 | 5,27 | 111.908 | 603.165 | 5,39 | 91.387 | 468.877 | 5,13 |
| Extra-Alberghiero | 65.558 | 328.717 | 5,01 | 28.745 | 165.585 | 5,76 | 36.813 | 163.132 | 4,43 |
| Totale | 268.853 | 1.400.759 | 5,21 | 140.653 | 768.750 | 5,47 | 128.200 | 632.009 | 4,93 |

“Disaggregazione per tipologia” 2016 - Nuoro

| Tipologia | Totali | | | Italiani | | | Stranieri | | |
|-------------------|----------------|------------------|-------------|----------------|----------------|-------------|----------------|----------------|-------------|
| | Arrivi | Presenze | Permanenza | Arrivi | Presenze | Permanenza | Arrivi | Presenze | Permanenza |
| Alberghiero | 190.149 | 1.033.987 | 5,44 | 109.058 | 596.294 | 5,47 | 81.091 | 437.693 | 5,40 |
| Extra-Alberghiero | 55.193 | 276.459 | 5,01 | 25.113 | 140.282 | 5,59 | 30.080 | 136.177 | 4,53 |
| Totale | 245.342 | 1.310.446 | 5,34 | 134.171 | 736.576 | 5,49 | 111.171 | 573.870 | 5,16 |

“Variazione disaggregata per tipologia” 2017 su 2016 - Nuoro

| Tipologia | Totali | | | Italiani | | | Stranieri | | |
|-------------------|--------------|--------------|---------------|--------------|--------------|---------------|---------------|---------------|---------------|
| | Arrivi | Presenze | Permanenza | Arrivi | Presenze | Permanenza | Arrivi | Presenze | Permanenza |
| Alberghiero | 6,91% | 3,68% | -3,02% | 2,61% | 1,15% | -1,42% | 12,70% | 7,12% | -4,94% |
| Extra-Alberghiero | 18,78% | 18,90% | 0,10% | 14,46% | 18,04% | 3,12% | 22,38% | 19,79% | -2,12% |
| Totale | 9,58% | 6,89% | -2,46% | 4,83% | 4,37% | -0,44% | 15,32% | 10,13% | -4,50% |

“Disaggregazione per tipologia” 2017 - Ogliastra

| Tipologia | Totali | | | Italiani | | | Stranieri | | |
|-------------------|----------------|------------------|-------------|---------------|----------------|-------------|----------------|----------------|-------------|
| | Arrivi | Presenze | Permanenza | Arrivi | Presenze | Permanenza | Arrivi | Presenze | Permanenza |
| Alberghiero | 122.476 | 606.432 | 4,95 | 55.848 | 227.224 | 4,07 | 66.628 | 379.208 | 5,69 |
| Extra-Alberghiero | 75.581 | 410.047 | 5,43 | 38.990 | 230.953 | 5,92 | 36.591 | 179.094 | 4,89 |
| Totale | 198.057 | 1.016.479 | 5,13 | 94.838 | 458.177 | 4,83 | 103.219 | 558.302 | 5,41 |

“Disaggregazione per tipologia” 2016 - Ogliastra

| Tipologia | Totali | | | Italiani | | | Stranieri | | |
|-------------------|----------------|----------------|-------------|---------------|----------------|-------------|---------------|----------------|-------------|
| | Arrivi | Presenze | Permanenza | Arrivi | Presenze | Permanenza | Arrivi | Presenze | Permanenza |
| Alberghiero | 102.081 | 531.819 | 5,21 | 47.081 | 212.239 | 4,51 | 55.000 | 319.580 | 5,81 |
| Extra-Alberghiero | 65.542 | 371.535 | 5,67 | 34.898 | 213.866 | 6,13 | 30.644 | 157.669 | 5,15 |
| Totale | 167.623 | 903.354 | 5,39 | 81.979 | 426.105 | 5,20 | 85.644 | 477.249 | 5,57 |

“Variazione disaggregata per tipologia” 2017 su 2016 - Ogliastra

| Tipologia | Totali | | | Italiani | | | Stranieri | | |
|-------------------|---------------|---------------|---------------|---------------|--------------|---------------|---------------|---------------|---------------|
| | Arrivi | Presenze | Permanenza | Arrivi | Presenze | Permanenza | Arrivi | Presenze | Permanenza |
| Alberghiero | 19,98% | 14,03% | -4,96% | 18,62% | 7,06% | -9,75% | 21,14% | 18,66% | -2,05% |
| Extra-Alberghiero | 15,32% | 10,37% | -4,29% | 11,73% | 7,99% | -3,34% | 19,41% | 13,59% | -4,87% |
| Totale | 18,16% | 12,52% | -4,77% | 15,69% | 7,53% | -7,05% | 20,52% | 16,98% | -2,94% |

“Disaggregazione per tipologia” 2017 - Oristano

| Tipologia | Totali | | | Italiani | | | Stranieri | | |
|-------------------|----------------|----------------|-------------|----------------|----------------|-------------|---------------|----------------|-------------|
| | Arrivi | Presenze | Permanenza | Arrivi | Presenze | Permanenza | Arrivi | Presenze | Permanenza |
| Alberghiero | 139.300 | 374.394 | 2,69 | 87.225 | 203.896 | 2,34 | 52.075 | 170.498 | 3,27 |
| Extra-Alberghiero | 79.051 | 266.801 | 3,38 | 43.553 | 150.735 | 3,46 | 35.498 | 116.066 | 3,27 |
| Totale | 218.351 | 641.195 | 2,94 | 130.778 | 354.631 | 2,71 | 87.573 | 286.564 | 3,27 |

“Disaggregazione per tipologia” 2016 - Oristano

| Tipologia | Totali | | | Italiani | | | Stranieri | | |
|-------------------|----------------|----------------|-------------|----------------|----------------|-------------|---------------|----------------|-------------|
| | Arrivi | Presenze | Permanenza | Arrivi | Presenze | Permanenza | Arrivi | Presenze | Permanenza |
| Alberghiero | 125.536 | 348.654 | 2,78 | 82.532 | 192.571 | 2,33 | 43.004 | 156.083 | 3,63 |
| Extra-Alberghiero | 68.807 | 247.721 | 3,60 | 39.051 | 148.536 | 3,80 | 29.756 | 99.185 | 3,33 |
| Totale | 194.343 | 596.375 | 3,07 | 121.583 | 341.107 | 2,81 | 72.760 | 255.268 | 3,51 |

“Variazione disaggregata per tipologia” 2017 su 2016 - Oristano

| Tipologia | Totali | | | Italiani | | | Stranieri | | |
|-------------------|---------------|--------------|---------------|--------------|--------------|---------------|---------------|---------------|---------------|
| | Arrivi | Presenze | Permanenza | Arrivi | Presenze | Permanenza | Arrivi | Presenze | Permanenza |
| Alberghiero | 10,96% | 7,38% | -3,23% | 5,69% | 5,88% | 0,18% | 21,09% | 9,24% | -9,79% |
| Extra-Alberghiero | 14,89% | 7,70% | -6,25% | 11,53% | 1,48% | -9,01% | 19,30% | 17,02% | -1,91% |
| Totale | 12,35% | 7,52% | -4,31% | 7,56% | 3,96% | -3,35% | 20,36% | 12,26% | -6,73% |

“Disaggregazione per tipologia” 2017 - Carbonia-Iglesias

| Tipologia | Totali | | | Italiani | | | Stranieri | | |
|-------------------|---------------|----------------|-------------|---------------|----------------|-------------|---------------|---------------|-------------|
| | Arrivi | Presenze | Permanenza | Arrivi | Presenze | Permanenza | Arrivi | Presenze | Permanenza |
| Alberghiero | 64.006 | 198.964 | 3,11 | 45.392 | 145.432 | 3,20 | 18.614 | 53.532 | 2,88 |
| Extra-Alberghiero | 29.870 | 110.075 | 3,69 | 17.314 | 66.825 | 3,86 | 12.556 | 43.250 | 3,44 |
| Totale | 93.876 | 309.039 | 3,29 | 62.706 | 212.257 | 3,38 | 31.170 | 96.782 | 3,10 |

“Disaggregazione per tipologia” 2016 - Carbonia-Iglesias

| Tipologia | Totali | | | Italiani | | | Stranieri | | |
|-------------------|---------------|----------------|-------------|---------------|----------------|-------------|---------------|---------------|-------------|
| | Arrivi | Presenze | Permanenza | Arrivi | Presenze | Permanenza | Arrivi | Presenze | Permanenza |
| Alberghiero | 57.034 | 176.941 | 3,10 | 41.493 | 134.078 | 3,23 | 15.541 | 42.863 | 2,76 |
| Extra-Alberghiero | 27.799 | 97.376 | 3,50 | 17.304 | 62.816 | 3,63 | 10.495 | 34.560 | 3,29 |
| Totale | 84.833 | 274.317 | 3,23 | 58.797 | 196.894 | 3,35 | 26.036 | 77.423 | 2,97 |

“Variazione disaggregata per tipologia” 2017 su 2016 - Carbonia-Iglesias

| Tipologia | Totali | | | Italiani | | | Stranieri | | |
|-------------------|---------------|---------------|--------------|--------------|--------------|--------------|---------------|---------------|--------------|
| | Arrivi | Presenze | Permanenza | Arrivi | Presenze | Permanenza | Arrivi | Presenze | Permanenza |
| Alberghiero | 12,22% | 12,45% | 0,20% | 9,40% | 8,47% | -0,85% | 19,77% | 24,89% | 4,27% |
| Extra-Alberghiero | 7,45% | 13,04% | 5,20% | 0,06% | 6,38% | 6,32% | 19,64% | 25,14% | 4,60% |
| Totale | 10,66% | 12,66% | 1,81% | 6,65% | 7,80% | 1,08% | 19,72% | 25,00% | 4,41% |

“Disaggregazione per tipologia” 2017 - Medio Campidano

| Tipologia | Totali | | | Italiani | | | Stranieri | | |
|-------------------|---------------|----------------|-------------|---------------|---------------|-------------|---------------|---------------|-------------|
| | Arrivi | Presenze | Permanenza | Arrivi | Presenze | Permanenza | Arrivi | Presenze | Permanenza |
| Alberghiero | 36.655 | 76.279 | 2,08 | 29.185 | 56.989 | 1,95 | 7.470 | 19.290 | 2,58 |
| Extra-Alberghiero | 13.308 | 29.799 | 2,24 | 5.263 | 12.931 | 2,46 | 8.045 | 16.868 | 2,10 |
| Totale | 49.963 | 106.078 | 2,12 | 34.448 | 69.920 | 2,03 | 15.515 | 36.158 | 2,33 |

“Disaggregazione per tipologia” 2016 - Medio Campidano

| Tipologia | Totali | | | Italiani | | | Stranieri | | |
|-------------------|---------------|----------------|-------------|---------------|---------------|-------------|---------------|---------------|-------------|
| | Arrivi | Presenze | Permanenza | Arrivi | Presenze | Permanenza | Arrivi | Presenze | Permanenza |
| Alberghiero | 36.469 | 78.733 | 2,16 | 28.917 | 58.706 | 2,03 | 7.552 | 20.027 | 2,65 |
| Extra-Alberghiero | 13.263 | 31.023 | 2,34 | 5.613 | 13.699 | 2,44 | 7.650 | 17.324 | 2,26 |
| Totale | 49.732 | 109.756 | 2,21 | 34.530 | 72.405 | 2,10 | 15.202 | 37.351 | 2,46 |

“Variazione disaggregata per tipologia” 2017 su 2016 - Medio Campidano

| Tipologia | Totali | | | Italiani | | | Stranieri | | |
|-------------------|--------------|---------------|---------------|---------------|---------------|---------------|--------------|---------------|---------------|
| | Arrivi | Presenze | Permanenza | Arrivi | Presenze | Permanenza | Arrivi | Presenze | Permanenza |
| Alberghiero | 0,51% | -3,12% | -3,61% | 0,93% | -2,92% | -3,82% | -1,09% | -3,68% | -2,62% |
| Extra-Alberghiero | 0,34% | -3,95% | -4,27% | -6,24% | -5,61% | 0,67% | 5,16% | -2,63% | -7,41% |
| Totale | 0,46% | -3,35% | -3,80% | -0,24% | -3,43% | -3,20% | 2,06% | -3,19% | -5,15% |

Variazioni movimenti 2017 su 2016 della Sardegna

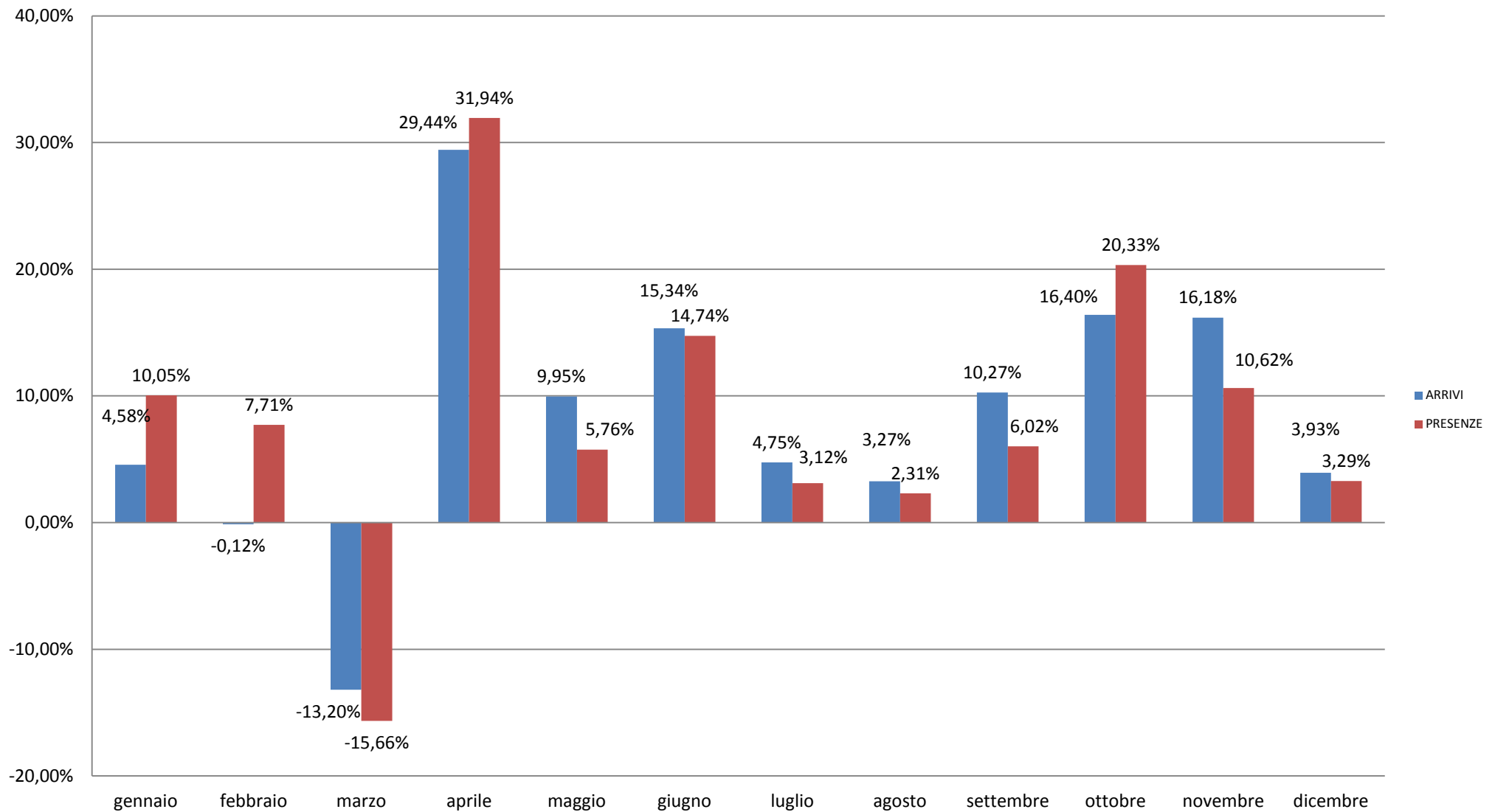

Variazioni movimenti 2017 su 2016 Provincia di Olbia-Tempio

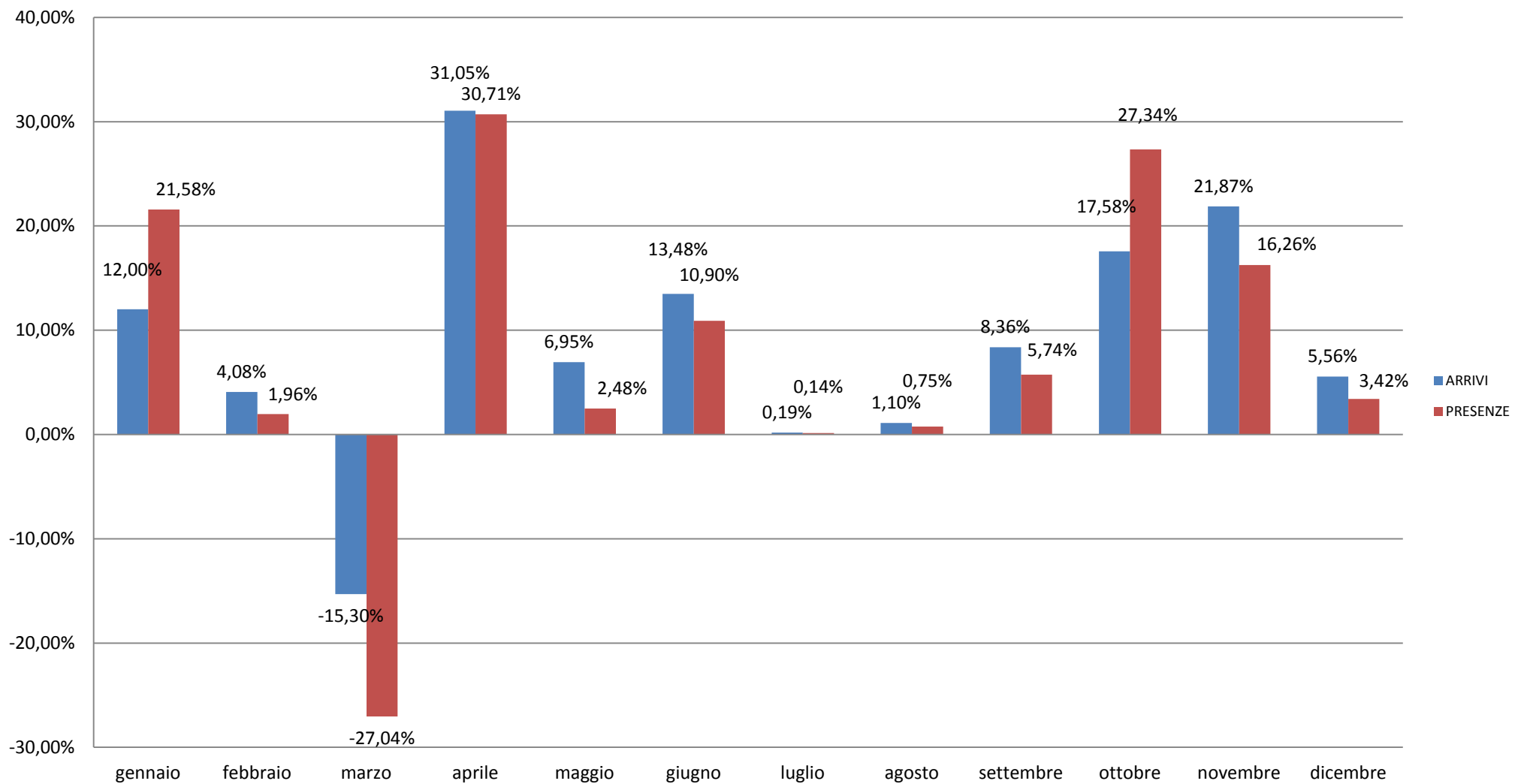

Variazioni movimenti 2017 su 2016 Provincia di Cagliari

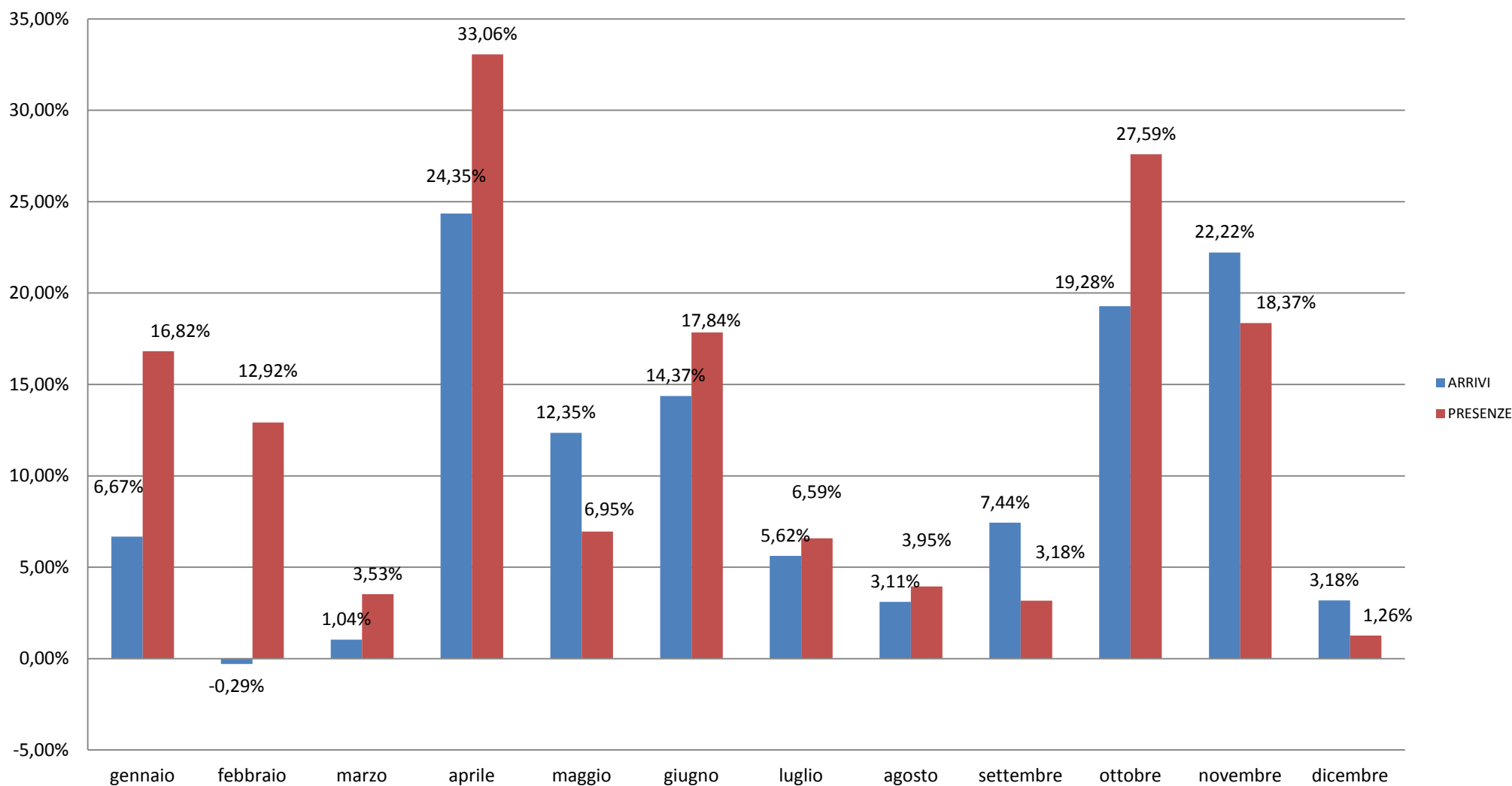

Variazioni movimenti 2017 su 2016 Provincia di Sassari

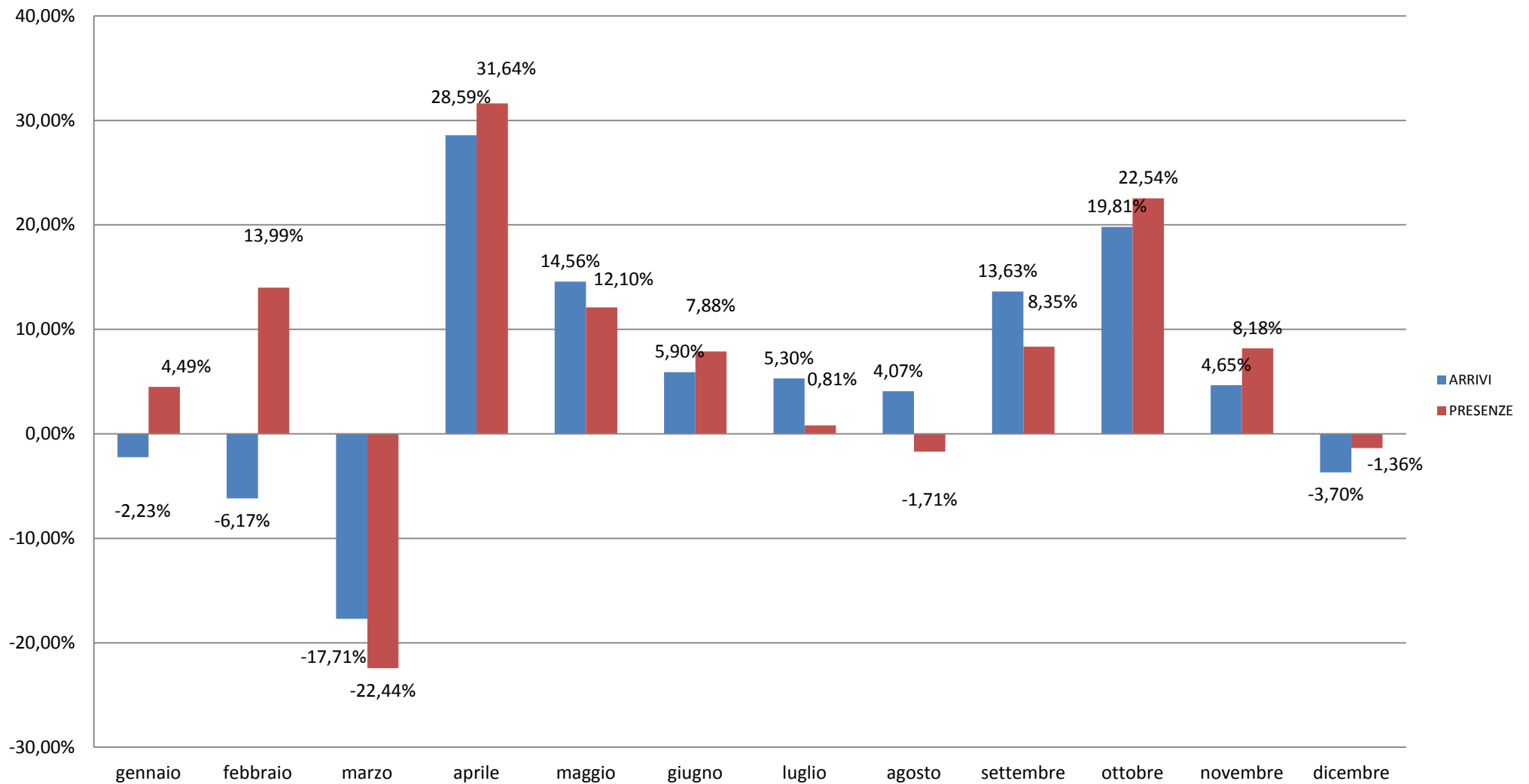

Variazioni movimenti 2017 su 2016 Provincia di Nuoro

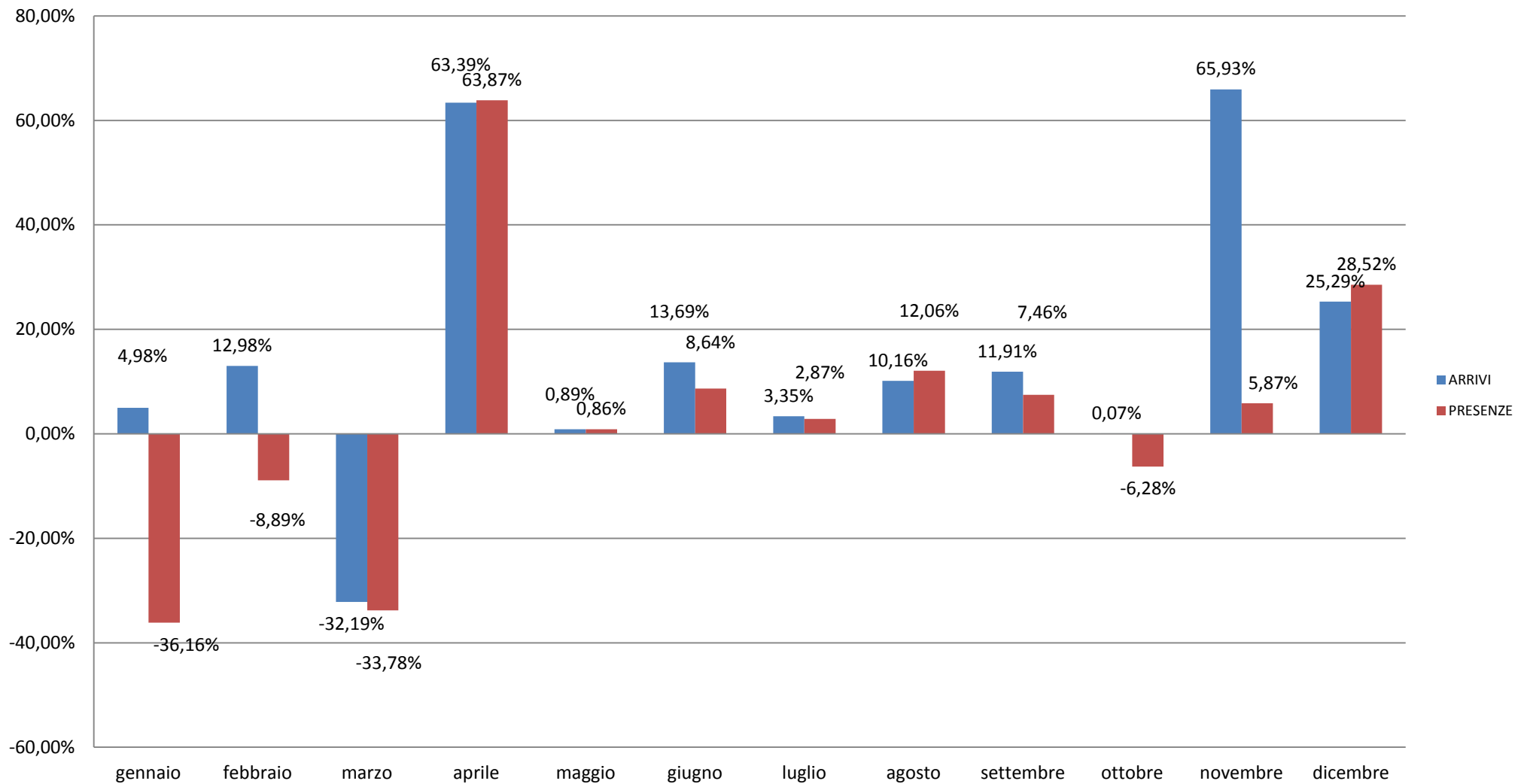

Variazioni movimenti 2017 su 2016 Provincia di Ogliastra

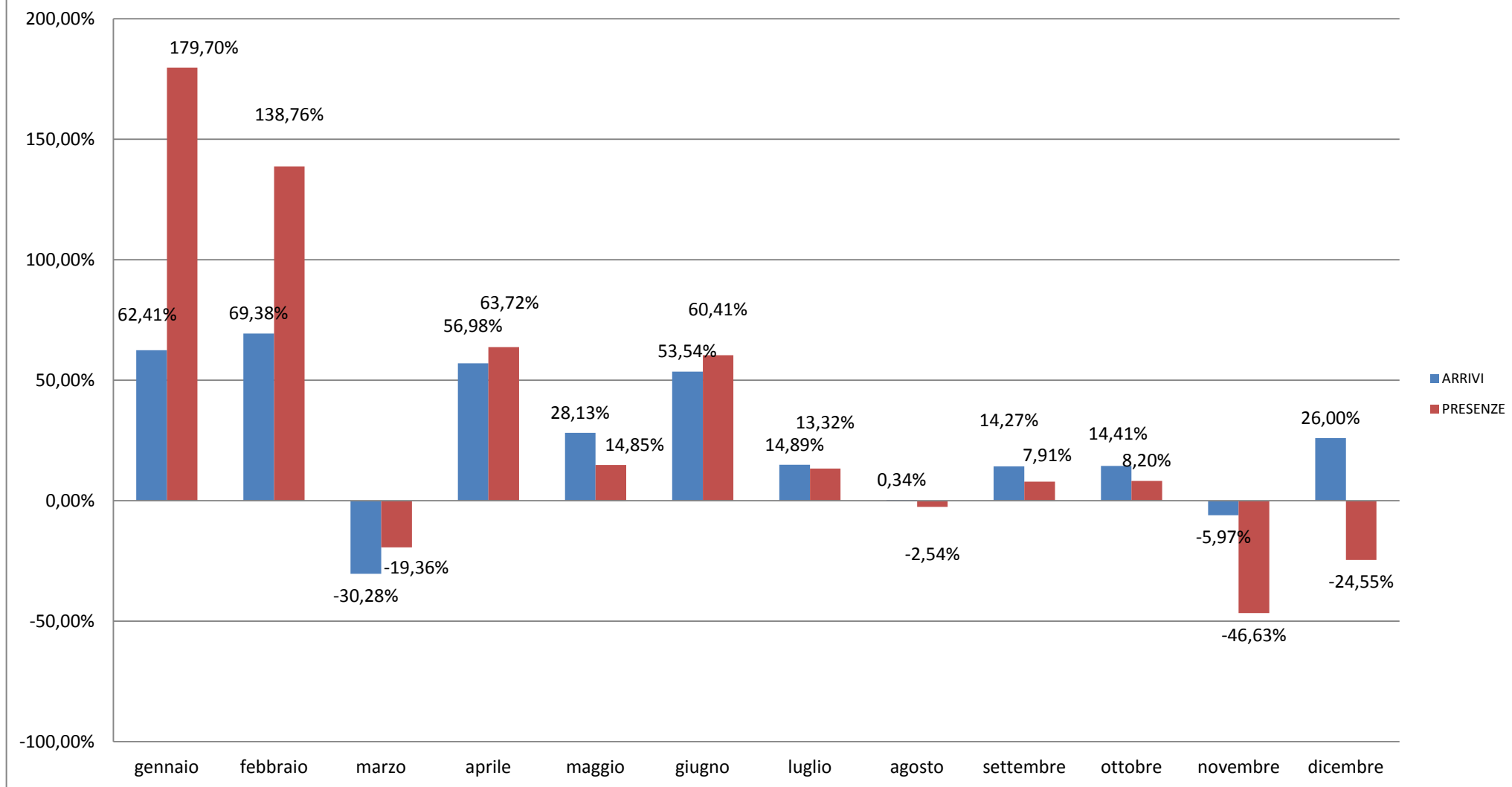

Variazioni movimenti 2017 su 2016 Provincia di Oristano

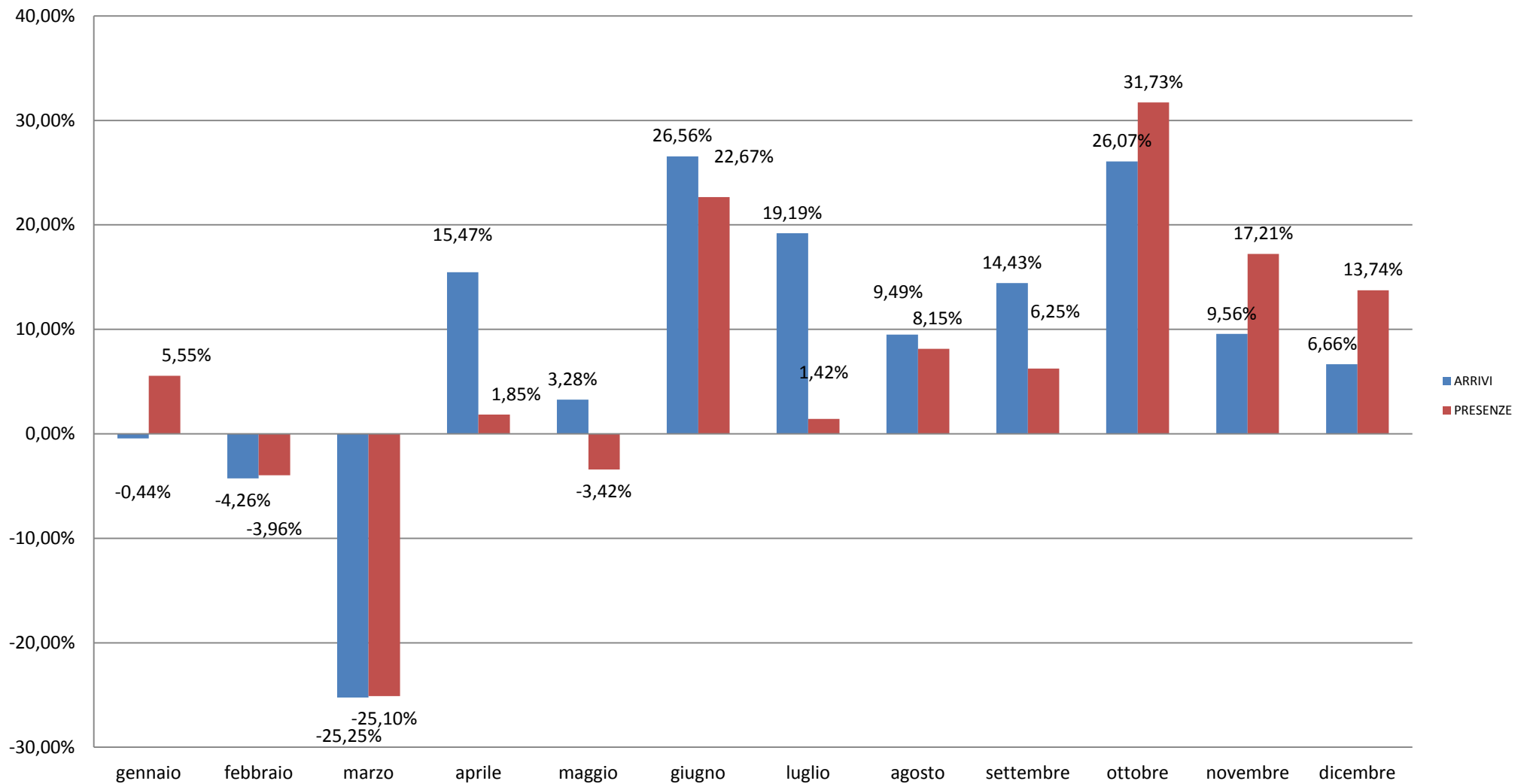

Variazioni movimenti 2017 su 2016 Provincia di Carbonia-Iglesias

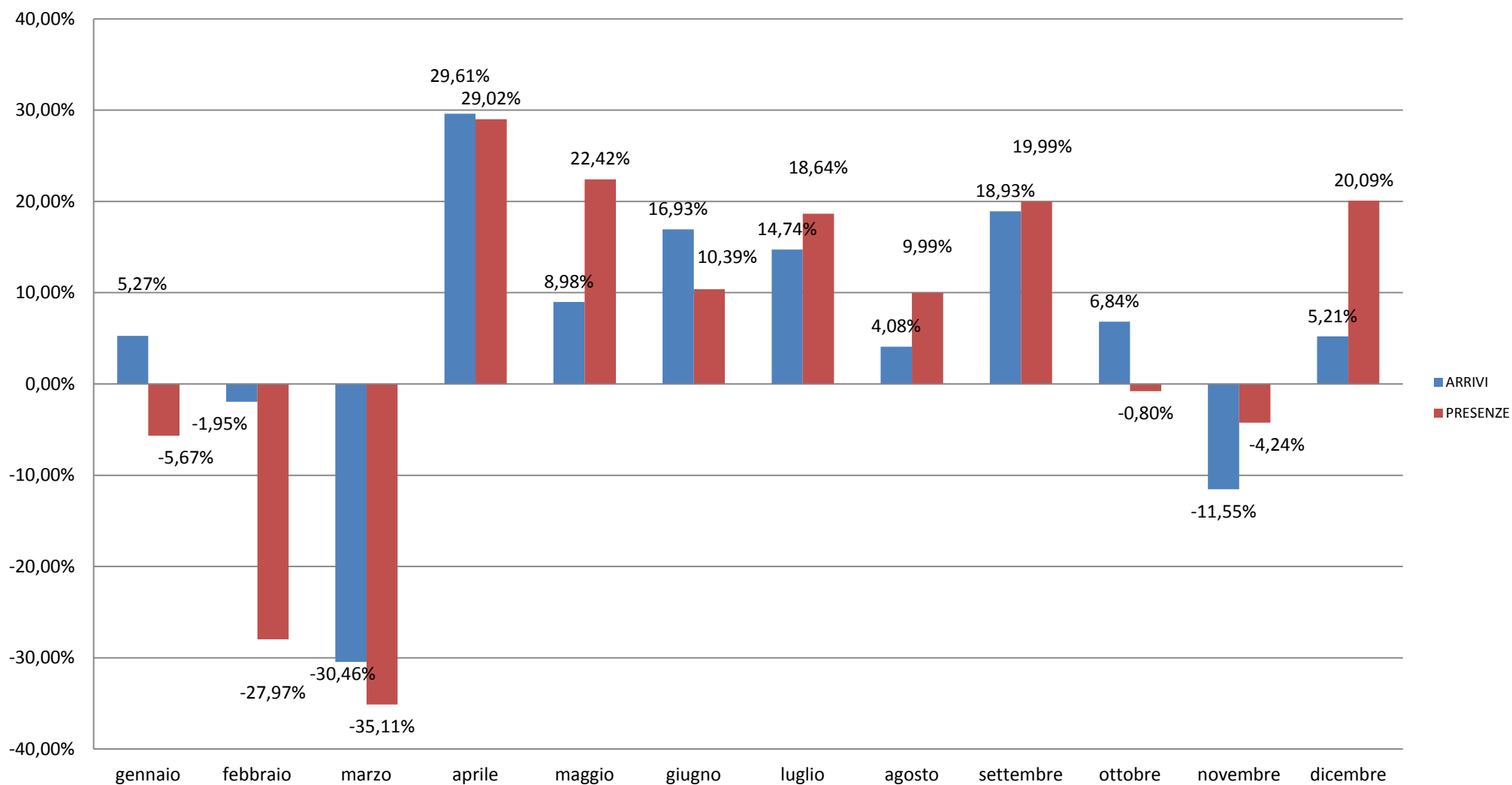

Variazioni movimenti 2017 su 2016 Provincia del Medio Campidano

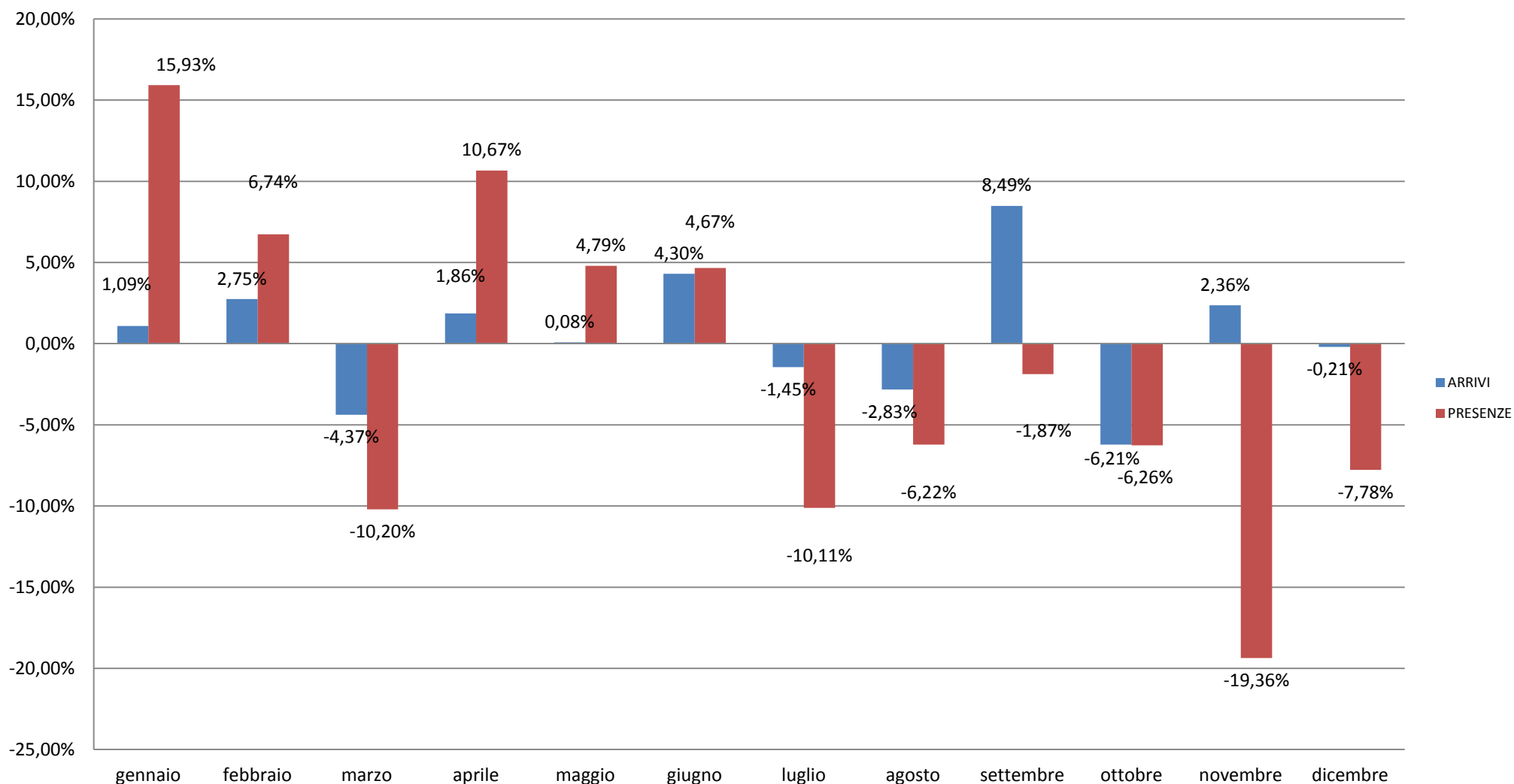

Copertura mensile delle strutture ricettive per provincia - 2017

| Provincia | Gennaio | Febbraio | Marzo | Aprile | Maggio | Giugno | Luglio | Agosto | Settembre | Ottobre | Novembre | Dicembre |
|-------------------|---------------|---------------|---------------|---------------|---------------|---------------|---------------|---------------|---------------|---------------|---------------|---------------|
| Olbia-Tempio | 24,13% | 22,61% | 22,63% | 36,39% | 45,40% | 47,70% | 48,07% | 48,29% | 47,02% | 41,17% | 26,28% | 20,21% |
| Cagliari | 97,04% | 96,45% | 96,94% | 97,20% | 95,99% | 94,12% | 91,17% | 91,39% | 87,07% | 89,07% | 89,26% | 83,47% |
| Sassari | 25,49% | 17,28% | 21,42% | 30,29% | 33,23% | 37,34% | 39,69% | 41,28% | 38,58% | 30,19% | 18,32% | 22,10% |
| Nuoro | 15,23% | 17,58% | 22,09% | 28,00% | 31,94% | 33,46% | 35,35% | 35,09% | 34,49% | 31,70% | 20,55% | 18,52% |
| Ogliastra | 75,00% | 78,95% | 80,85% | 83,44% | 84,29% | 82,49% | 85,78% | 85,02% | 84,75% | 83,94% | 78,10% | 76,09% |
| Oristano | 17,73% | 17,04% | 16,91% | 25,00% | 28,48% | 30,96% | 33,67% | 34,77% | 34,69% | 28,91% | 19,95% | 19,01% |
| Carbonia-Iglesias | 80,00% | 79,73% | 76,70% | 80,50% | 76,34% | 76,19% | 74,00% | 75,00% | 75,97% | 78,82% | 72,73% | 70,00% |
| Medio Campidano | 69,70% | 67,71% | 72,48% | 74,79% | 75,40% | 72,06% | 69,34% | 70,50% | 69,12% | 66,39% | 52,83% | 49,52% |
| Sardegna | 42,16% | 37,80% | 40,62% | 48,33% | 52,14% | 54,64% | 55,49% | 56,29% | 54,57% | 49,50% | 38,57% | 36,47% |

Copertura mensile delle strutture ricettive per provincia - 2017

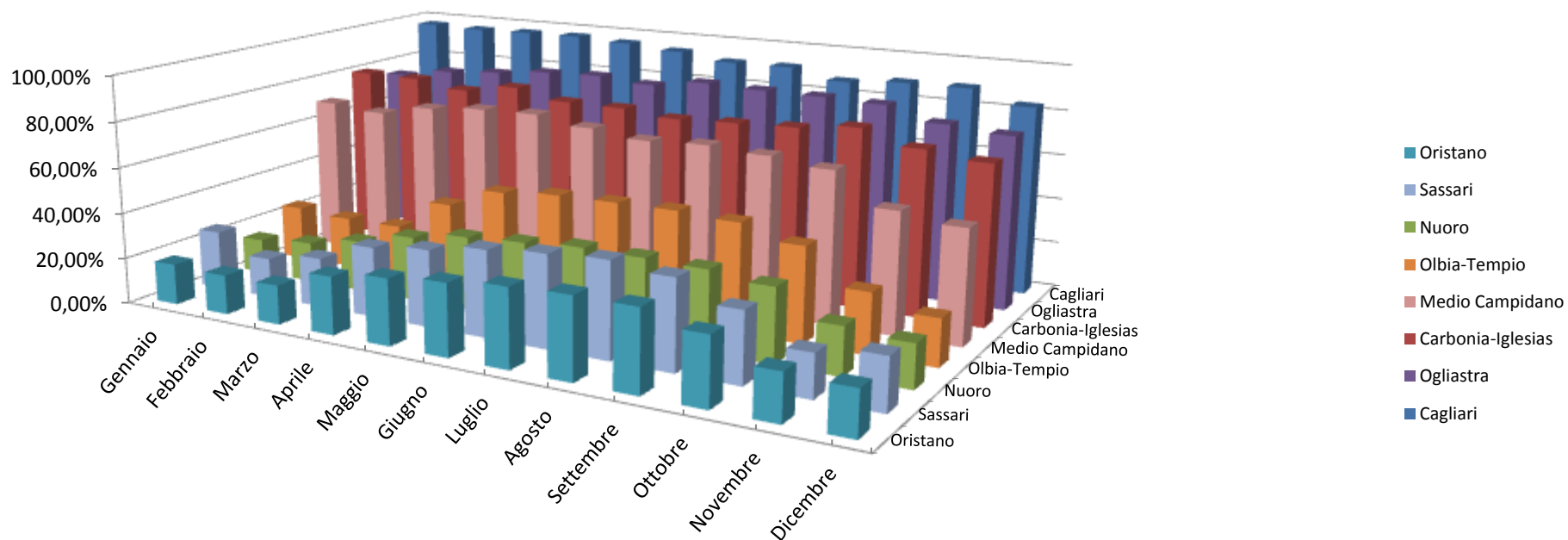

Copertura mensile dei letti delle strutture ricettive per provincia - 2017

| Provincia | Gennaio | Febbraio | Marzo | Aprile | Maggio | Giugno | Luglio | Agosto | Settembre | Ottobre | Novembre | Dicembre |
|-------------------|---------------|---------------|---------------|---------------|---------------|---------------|---------------|---------------|---------------|---------------|---------------|---------------|
| Olbia-Tempio | 37,15% | 37,89% | 46,28% | 71,29% | 79,69% | 79,18% | 79,06% | 78,90% | 78,70% | 73,35% | 54,80% | 32,01% |
| Cagliari | 98,86% | 98,72% | 98,95% | 99,47% | 98,60% | 98,64% | 97,62% | 97,93% | 96,97% | 97,44% | 85,90% | 91,90% |
| Sassari | 50,37% | 43,94% | 39,35% | 70,35% | 71,49% | 74,54% | 76,06% | 76,28% | 74,33% | 66,44% | 54,93% | 44,03% |
| Nuoro | 61,97% | 40,34% | 54,72% | 66,22% | 78,64% | 83,58% | 83,67% | 84,05% | 83,87% | 76,48% | 50,79% | 48,06% |
| Ogliastra | 88,72% | 89,33% | 90,27% | 95,69% | 96,86% | 94,87% | 96,57% | 96,54% | 96,63% | 94,26% | 88,50% | 79,35% |
| Oristano | 55,52% | 54,69% | 50,95% | 72,36% | 77,05% | 77,48% | 77,50% | 77,84% | 78,26% | 71,80% | 58,60% | 56,26% |
| Carbonia-Iglesias | 87,91% | 88,17% | 85,02% | 92,84% | 83,87% | 85,94% | 83,99% | 84,37% | 83,96% | 87,76% | 80,23% | 76,61% |
| Medio Campidano | 62,03% | 56,31% | 64,72% | 67,98% | 68,46% | 66,04% | 66,19% | 67,01% | 66,15% | 63,10% | 51,55% | 49,55% |
| Sardegna | 61,69% | 57,87% | 59,80% | 77,22% | 82,91% | 83,71% | 83,82% | 83,90% | 83,33% | 78,98% | 63,74% | 54,77% |

Copertura mensile dei letti delle strutture ricettive per provincia - 2017

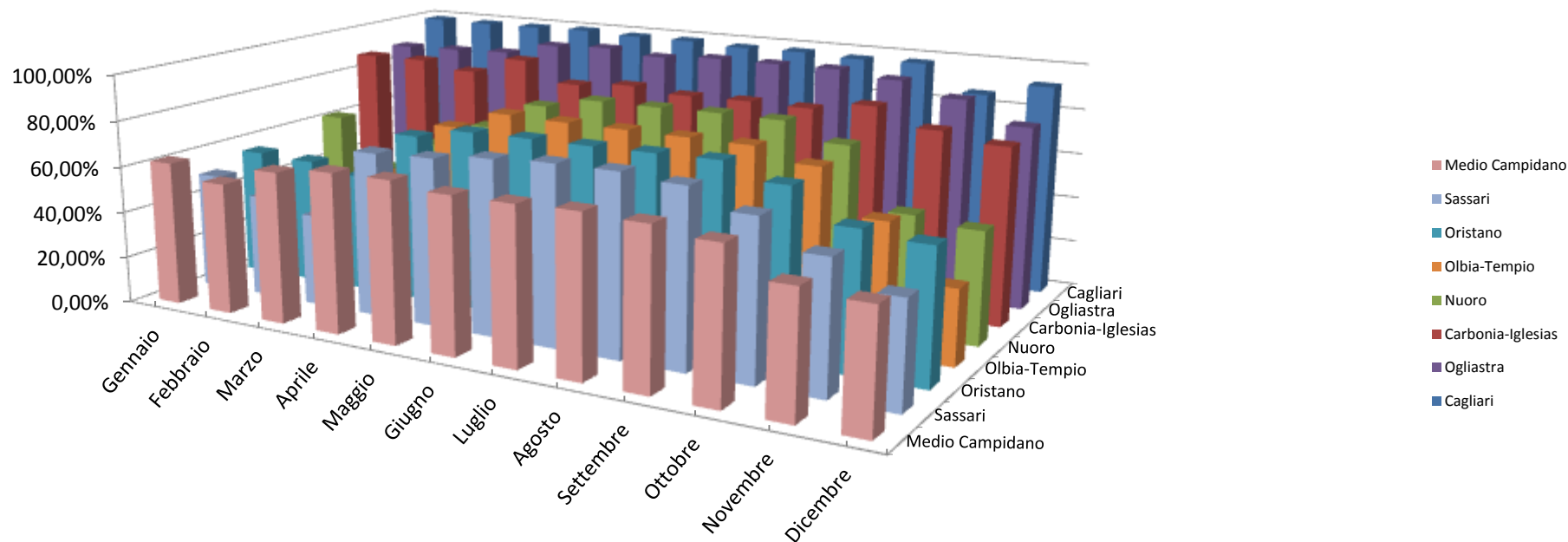

Numero delle strutture ricettive 2017

| Tipologia | Olbia-Tempio | Cagliari | Sassari | Nuoro | Ogliastra | Oristano | Carbonia-Iglesias | Medio Campidano | Sardegna |
|---------------------------------|--------------|--------------|--------------|------------|------------|------------|-------------------|-----------------|--------------|
| Bed and breakfast | 319 | 629 | 610 | 257 | 103 | 283 | 162 | 68 | 2.431 |
| Albergo | 276 | 161 | 98 | 93 | 53 | 46 | 56 | 31 | 814 |
| Agriturismo | 117 | 32 | 101 | 112 | 14 | 115 | 39 | 28 | 558 |
| Affittacamere | 45 | 142 | 105 | 39 | 18 | 53 | 22 | 10 | 434 |
| Case e appartamenti per vacanze | 128 | 44 | 58 | 17 | 8 | 10 | 9 | 3 | 277 |
| Altri alloggi privati | 46 | 12 | 90 | 0 | 1 | 5 | 0 | 0 | 154 |
| Campeggio | 23 | 14 | 9 | 10 | 13 | 6 | 4 | 2 | 81 |
| Albergo residenziale | 24 | 21 | 15 | 7 | 8 | 3 | 0 | 0 | 78 |
| Turismo Rurale | 20 | 10 | 12 | 7 | 0 | 0 | 0 | 1 | 50 |
| Residence | 19 | 7 | 1 | 3 | 1 | 3 | 0 | 0 | 34 |
| Case per ferie | 1 | 12 | 7 | 0 | 1 | 4 | 0 | 0 | 25 |
| Ostelli per la gioventù | 0 | 2 | 4 | 2 | 3 | 1 | 1 | 0 | 13 |
| Albergo diffuso | 1 | 1 | 0 | 1 | 1 | 8 | 0 | 0 | 12 |
| Villaggi turistici | 3 | 0 | 2 | 1 | 1 | 3 | 1 | 0 | 11 |
| Villaggio albergo | 1 | 0 | 0 | 2 | 4 | 0 | 1 | 0 | 8 |
| Locanda | 2 | 0 | 0 | 2 | 3 | 0 | 1 | 0 | 8 |
| Totale | 1.025 | 1.087 | 1.112 | 553 | 232 | 540 | 296 | 143 | 4.988 |

Numero dei letti delle strutture ricettive 2017

| Tipologia | Olbia-Tempio | Cagliari | Sassari | Nuoro | Ogliastra | Oristano | Carbonia-Iglesias | Medio Campidano | Sardegna |
|---------------------------------|---------------|---------------|---------------|---------------|---------------|---------------|-------------------|-----------------|----------------|
| Albergo | 38.435 | 23.090 | 12.319 | 6.906 | 3.012 | 3.509 | 2.708 | 1.194 | 91.173 |
| Campeggio | 18.277 | 9.526 | 8.669 | 6.592 | 6.062 | 4.195 | 1.454 | 403 | 55.178 |
| Case e appartamenti per vacanze | 10.989 | 2.362 | 2.117 | 266 | 259 | 233 | 222 | 147 | 16.595 |
| Albergo residenziale | 4.880 | 2.310 | 4.579 | 1.752 | 474 | 197 | 0 | 0 | 14.192 |
| Bed and breakfast | 1.469 | 2.713 | 2.763 | 1.226 | 513 | 1.416 | 750 | 335 | 11.185 |
| Agriturismo | 1.320 | 393 | 989 | 1.396 | 175 | 1.515 | 541 | 409 | 6.738 |
| Villaggio albergo | 130 | 0 | 0 | 1.052 | 2.696 | 0 | 48 | 0 | 3.926 |
| Affittacamere | 499 | 1.144 | 818 | 286 | 156 | 464 | 181 | 71 | 3.619 |
| Residence | 1.997 | 475 | 30 | 195 | 32 | 72 | 0 | 0 | 2.801 |
| Villaggi turistici | 863 | 0 | 551 | 12 | 524 | 502 | 37 | 0 | 2.489 |
| Case per ferie | 10 | 1.221 | 318 | 0 | 69 | 113 | 0 | 0 | 1.731 |
| Altri alloggi privati | 419 | 54 | 428 | 0 | 7 | 18 | 0 | 0 | 926 |
| Turismo Rurale | 312 | 198 | 244 | 121 | 0 | 0 | 0 | 19 | 894 |
| Ostelli per la gioventù | 0 | 208 | 237 | 94 | 114 | 138 | 85 | 0 | 876 |
| Albergo diffuso | 23 | 23 | 0 | 44 | 16 | 262 | 0 | 0 | 368 |
| Locanda | 5 | 0 | 0 | 16 | 29 | 0 | 10 | 0 | 60 |
| Totale | 79.628 | 43.717 | 34.062 | 19.958 | 14.138 | 12.634 | 6.036 | 2.578 | 212.751 |

Ripartizione % per sesso
Sardegna

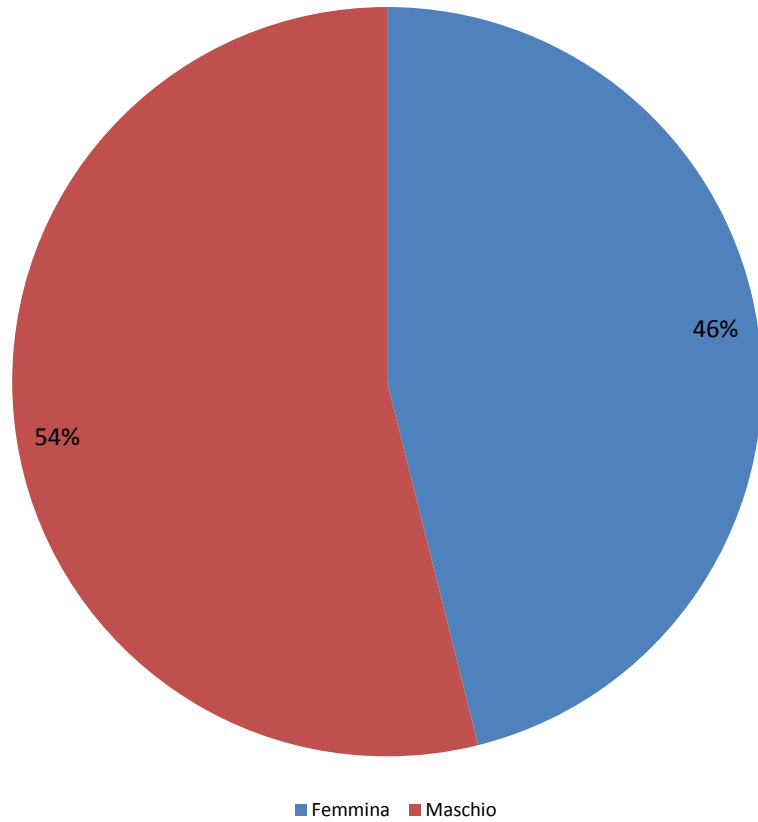

Ripartizione % per fasce d'età
Sardegna

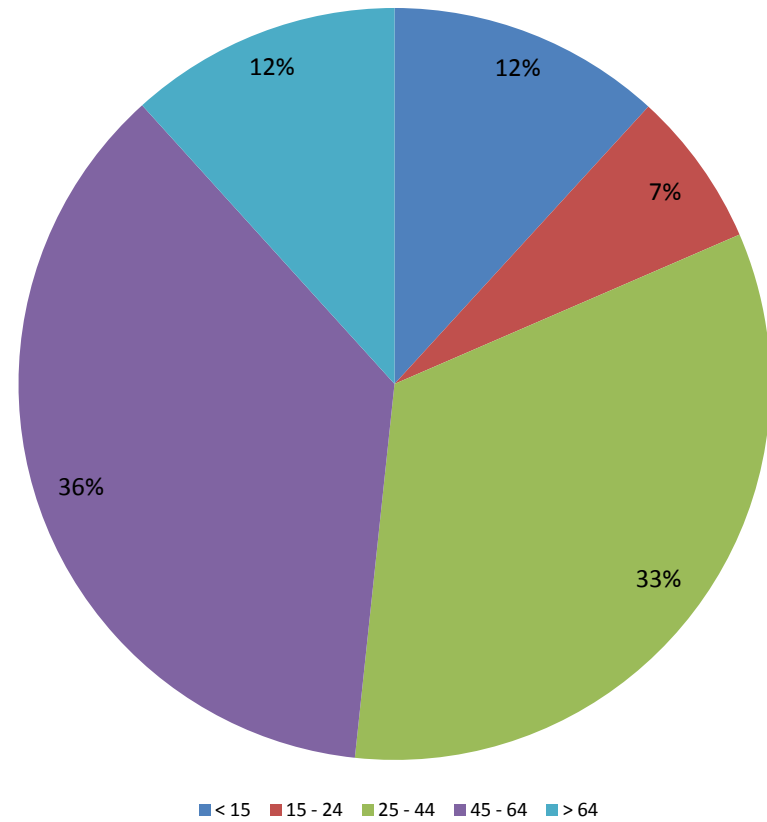

**Ripartizione % per sesso
Olbia-Tempio**

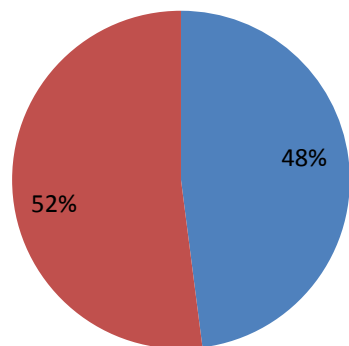

■ Femmina ■ Maschio

**Ripartizione % per fasce d'età
Olbia-Tempio**

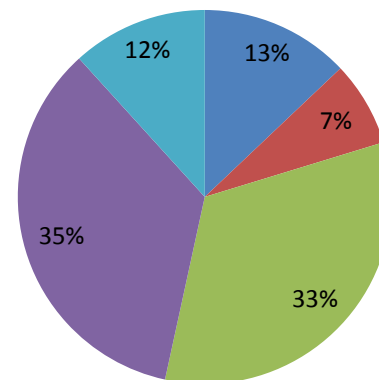

■ < 15 ■ 15 - 24 ■ 25 - 44 ■ 45 - 64 ■ > 64

**Ripartizione % per sesso
Cagliari**

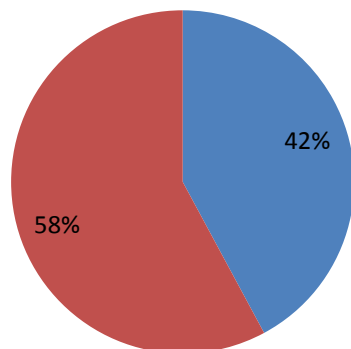

■ Femmina ■ Maschio

**Ripartizione % per fasce d'età
Cagliari**

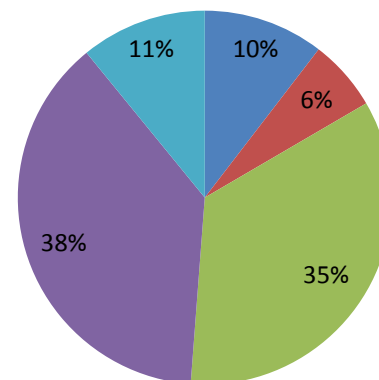

■ < 15 ■ 15 - 24 ■ 25 - 44 ■ 45 - 64 ■ > 64

**Ripartizione % per sesso
Sassari**

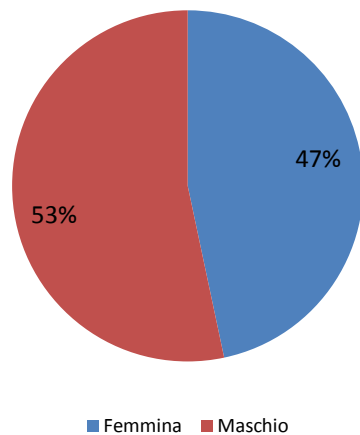

**Ripartizione % per fasce d'età
Sassari**

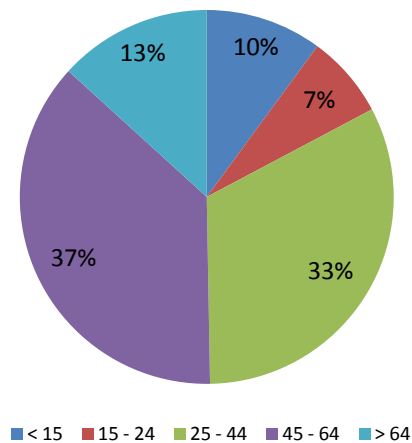

**Ripartizione % per sesso
Nuoro**

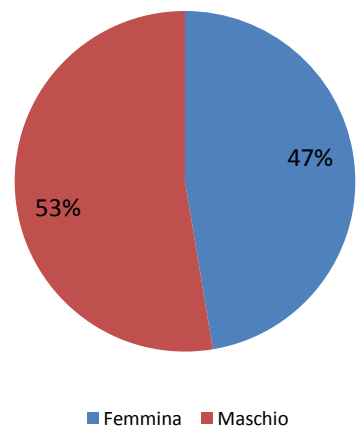

**Ripartizione % per fasce d'età
Nuoro**

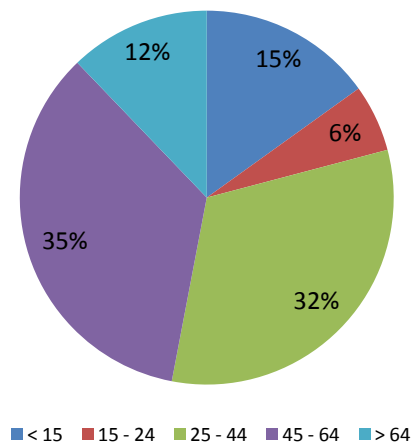

**Ripartizione % per sesso
Ogliastra**

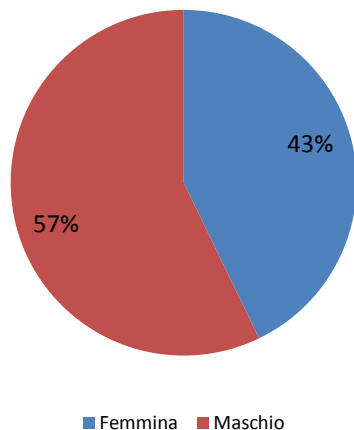

**Ripartizione % per fasce d'età
Ogliastra**

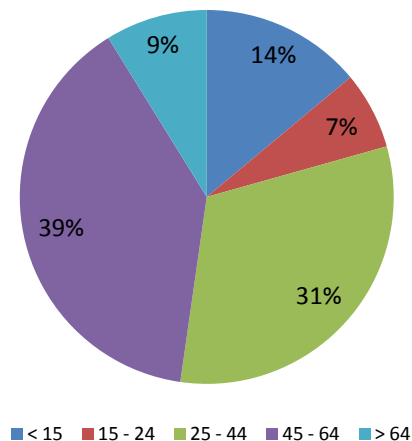

**Ripartizione % per sesso
Oristano**

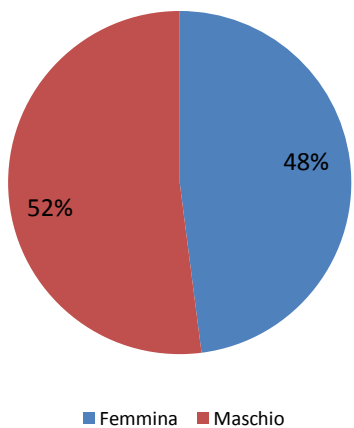

**Ripartizione % per fasce d'età
Oristano**

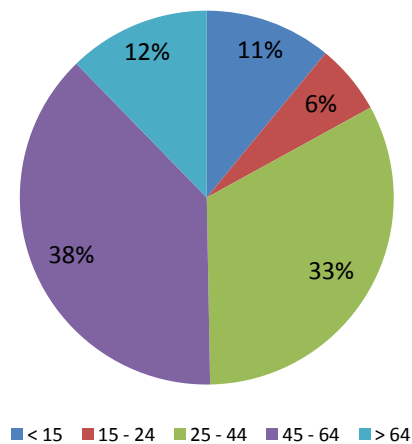

**Ripartizione % per sesso
Carbonia-Iglesias**

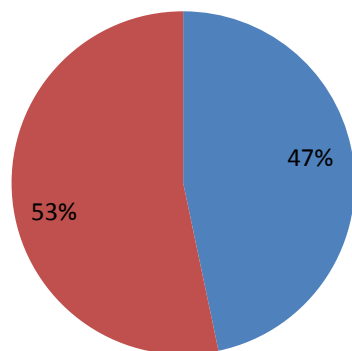

■ Femmina ■ Maschio

**Ripartizione % per fasce d'età
Carbonia-Iglesias**

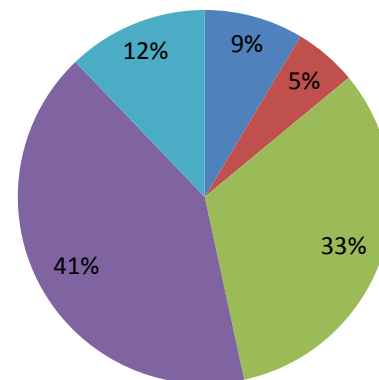

■ < 15 ■ 15 - 24 ■ 25 - 44 ■ 45 - 64 ■ > 64

**Ripartizione % per sesso
Medio Campidano**

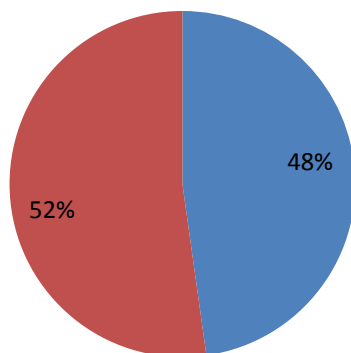

■ Femmina ■ Maschio

**Ripartizione % per fasce d'età
Medio Campidano**

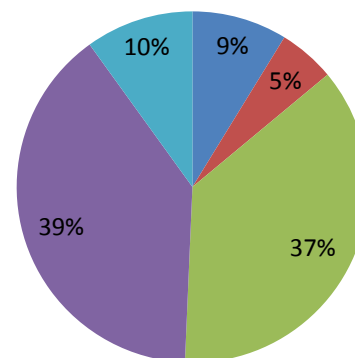

■ < 15 ■ 15 - 24 ■ 25 - 44 ■ 45 - 64 ■ > 64